༄༅།།བོད་ཀྱི་རིང་བསྲན་དཔེ་རྙིང་རྒྱུན་སྐྱོང་ཁང་།།
Tibetan Buddhist Resource Center

Text Scan Input Form - Title Page

TBRC Volume Number	3887
TBRC Work Number (W)	6457
Title	གཙང་བྱག་རི་དམ་རྫོག་རྗེ་རྗེའི་གསུང་འབུམ་
	gsung 'bum / dam tshig rdo rje
Author	བྱག་རི་དམ་རྫོག་རྗེ་རྗེ་
	dam tshig rdo rje grags pa dpal
Descriptor	reproduced from an often unclear set of the blocks from mongolia; only copy known to exist
Original Publication	
Place	[lan kru'u]
Publisher	[nub byang mi rigs slob grwa chen mo]
Date	[2000?]
Total Volumes	21
Current Volume (of Total)	20
Number of TBRC Introductory Pages	2
Number of Introductory Pages	
Number of Text Pages	1156
TBRC Scanning Information	scanned at the tibetan buddhist resource center, 115 5th ave., 7th floor, new york city, ny 10003 2004

Surrogate Cataloging Record

Khal kha dam tshig rdo rje'i gsung 'bum

Control Number: W6457
Type of Material: Book (Print, Microform, Electronic, etc.)
Personal Name: Dam-tshig-rdo-rje, Brag-ri, 1781-1855
Main Title: Khal kha Dam tshig rdo rje'i gsung 'bum.
Edition Information: Reproduced from an unclear set of prints from the Urga blocks
Published/Created: [Lan kru'u : Nub byang mi rigs slob grwa chen mo]
Related Titles: Khal kha Dam tshig rdo rje'i gsung 'bum bzhugs so
Description: 21 v.
Notes: In Tibetan

LC Classification: BQ7550 +
Geog. Area Code: a-cc-ti a-cc-im

CALL NUMBER: BQ7550 +

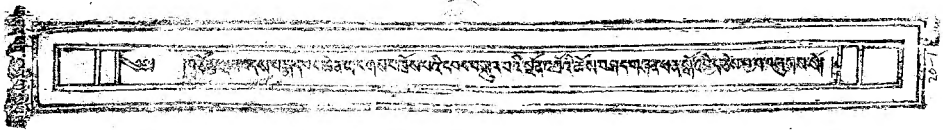

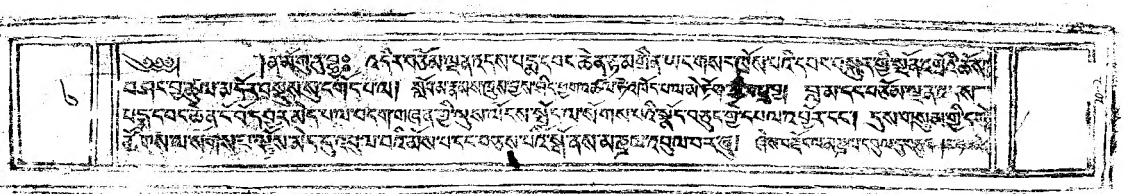

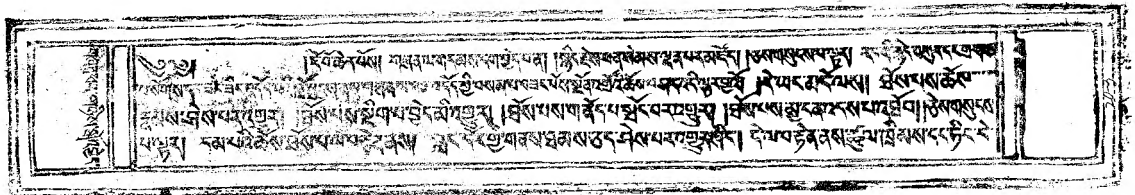

ཤེས་པའི་ཐབས་ཀྱི་ཡུལ་ཅན་ནོ། །ཡང་ན་ཐུབ་པའི་དབང་པོས་ཀྱང་ཤེས་པ་ཡིན་ཏེ། ཐུབ་པའི་དབང་པོ་ཡང་ཤེས་པའི་ཐབས་ཀྱི་ཡུལ་ཅན་ནོ། །ཡང་ན་

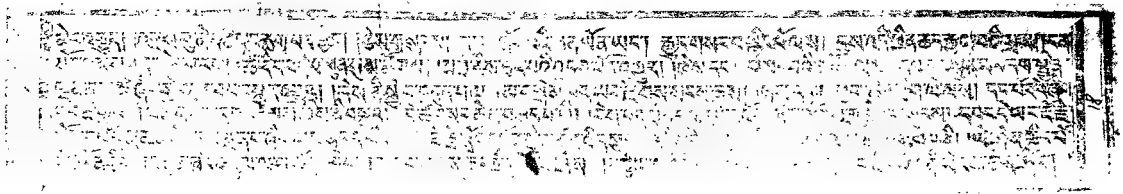

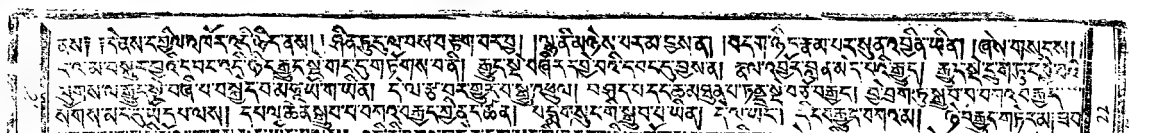

ལེའུ་མཐའ་དག་ཏུ་རྒྱ་ཆེར་བཤད་ཟིན་ཏོ། ཐབས་ཤེས་གསུམ་ཆུ་ཟླ་ལྟ་བུ་ཞེས་པ་ནས་ཐབས་ཤེས་ཡུམ་ལྟ་བུ་ཞེས་པ་ཡན་ཆད་ཀྱི་ཚིག་ཀྱང་ཤིན་ཏུ་རྒྱ་ཆེ་བས་ཐམས་ཅད་ཀྱི་དོན་ཡོངས་སུ་ཤེས་པ་ཡང་ཤིན་ཏུ་དཀའ་ཞིང་ཐམས་ཅད་ཀྱི་དོན་ཡོངས་སུ་ཤེས་པ་ཡང་ཤིན་ཏུ་དཀའ་བས

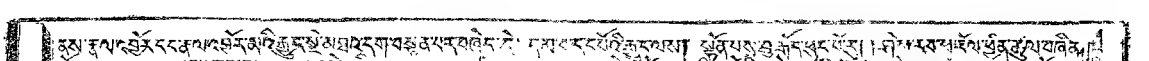

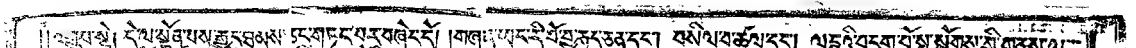

ཀ།

ལོག་ཅིང་། སྡུག་བསྔལ་བ། མཐའ་ཐུག་ཏུ་དང་། ཐ་དད་པ་ཉིད་དུ་ཡང་། ཡིད་ལ་བྱེད་པ་ཡང་། ཡིད་ལ་བྱེད་པ་ཡང་། ཡིད་ལ་བྱེད་པ

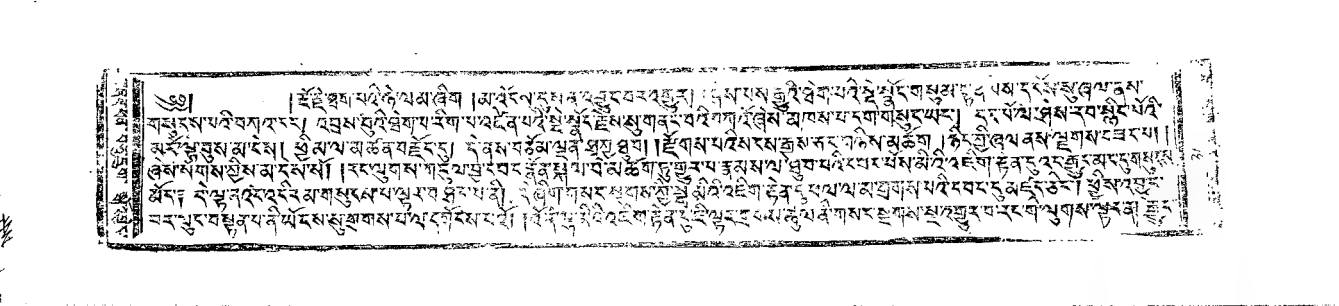

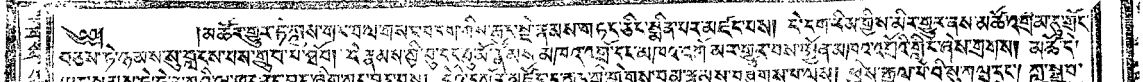

ཀཀ། །ཤཱཀྱ་ཐུབ་པ་ཆོས་ཀྱི་ཁྲི་ལ་ཕེབས་ཏེ་ཆོས་ཀྱི་འཁོར་ལོ་བསྐོར་བ་ནས་ཀྱི་བར་དུ་ཐེག་པ་ཆེན་པོ་ཐམས་ཅད་ཀྱི་ཚུལ་ཁྲིམས་ཀྱི་ཕུང་པོ་ཡང་དག་པར་ཡོངས་སུ་རྫོགས་པ་ཞེས་བྱ་བ་ཐེག་པ་ཆེན་པོའི་མདོ་ཆོས་ཀྱི་རྣམ་གྲངས

ཁམས་དང་མ་ཚོགས་པར། །སྐྱེ་མེད་ཆོས་ཀྱི་དབྱིངས་ཤིན་ཏུ་རྒྱས། །ཐམས་ཅད་ཀུན་ཏུ་བཟང་པོ་སྐྱེ་བོ་ཡི། །ལས་ཅན་ཀུན་ཏུ་བཟང་པོ་ཡི་ཚོགས། །
བཞི་བཅུ། །ཞེས་པ་ལྟ་བུའི་སྨོན་ལམ་ཡོངས་སུ་རྫོགས་པ་ཡིན་ནོ། །དེ་ལྟ་བུའི་ཐེག་པ་ཆེན་པོ་ཡི་ཡོན་ཏན་ཡོངས་སུ་རྫོགས་པ་ཡིན་ཏེ། དེ་ལྟ་བུའི་
ཐེག་པ་ཆེན་པོ་ཡི་ཡོན་ཏན་ཡོངས་སུ་རྫོགས་པ་ཡིན་ཏེ། དེ་ལྟ་བུའི་ཐེག་པ་ཆེན་པོ་ཡི་ཡོན་ཏན་ཡོངས་སུ་རྫོགས་པ་ཡིན་ཏེ། དེ་ལྟ་བུའི་ཐེག་པ་ཆེན་པོ་ཡི་
ཡོན་ཏན་ཡོངས་སུ་རྫོགས་པ་ཡིན་ཏེ། དེ་ལྟ་བུའི་ཐེག་པ་ཆེན་པོ་ཡི་ཡོན་ཏན་ཡོངས་སུ་རྫོགས་པ་ཡིན་ཏེ། དེ་ལྟ་བུའི་ཐེག་པ་ཆེན་པོ་ཡི་ཡོན་ཏན་ཡོངས་
སུ་རྫོགས་པ་ཡིན་ཏེ། དེ་ལྟ་བུའི་ཐེག་པ་ཆེན་པོ་ཡི་ཡོན་ཏན་ཡོངས་སུ་རྫོགས་པ་ཡིན་ཏེ། དེ་ལྟ་བུའི་ཐེག་པ་ཆེན་པོ་ཡི་ཡོན་ཏན་ཡོངས་སུ་རྫོགས་
པ་ཡིན་ཏེ། དེ་ལྟ་བུའི་ཐེག་པ་ཆེན་པོ་ཡི་ཡོན་ཏན་ཡོངས་སུ་རྫོགས་པ་ཡིན་ཏེ། དེ་ལྟ་བུའི་ཐེག་པ་ཆེན་པོ་ཡི་ཡོན་ཏན་ཡོངས་སུ་རྫོགས་པ་ཡིན་ཏེ། དེ་ལྟ་
བུའི་ཐེག་པ་ཆེན་པོ་ཡི་ཡོན་ཏན་ཡོངས་སུ་རྫོགས་པ་ཡིན་ཏེ། དེ་ལྟ་བུའི་ཐེག་པ་ཆེན་པོ་ཡི་ཡོན་ཏན་ཡོངས་སུ་རྫོགས་པ་ཡིན་ཏེ། དེ་ལྟ་བུའི་ཐེག་པ་ཆེན་
པོ་ཡི་ཡོན་ཏན་ཡོངས་སུ་རྫོགས་པ་ཡིན་ཏེ། དེ་ལྟ་བུའི་ཐེག་པ་ཆེན་པོ་ཡི་ཡོན་ཏན་ཡོངས་སུ་རྫོགས་པ་ཡིན་ཏེ། དེ་ལྟ་བུའི་ཐེག་པ་ཆེན་པོ་ཡི་ཡོན་ཏན་
ཡོངས་

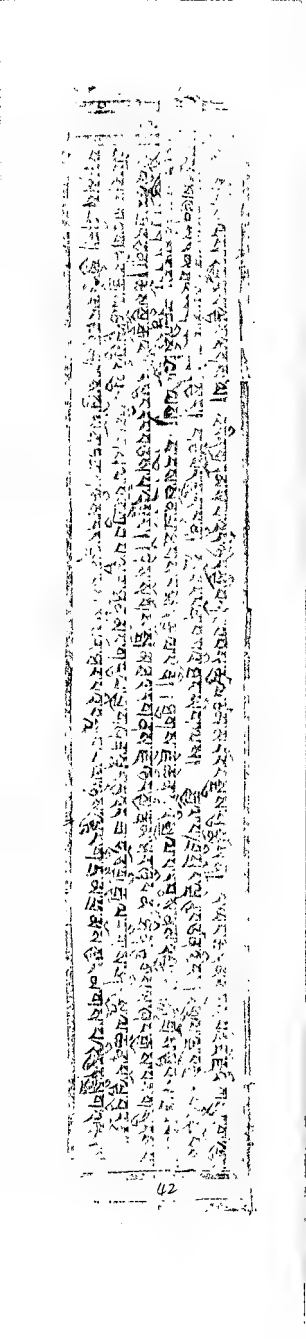

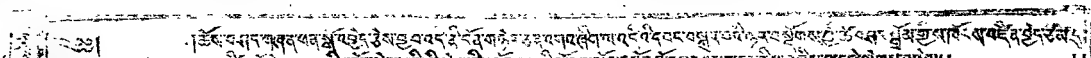

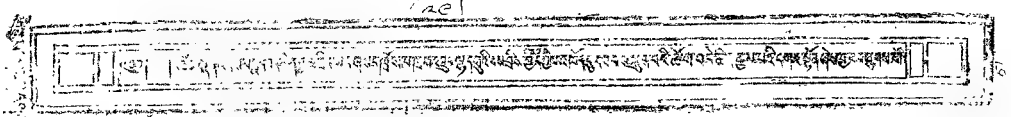

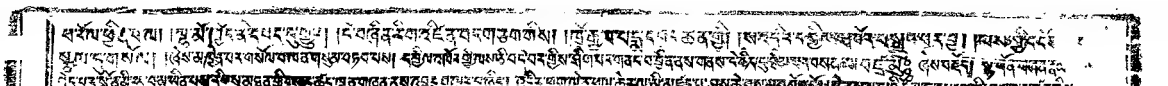

ওঁ ভূঃ ভুবঃ স্বঃ তৎসবিতুর্বরেণ্যং ভর্গো দেবস্য ধীমহি ধিয়ো যো নঃ প্রচোদয়াৎ ওঁ আপো জ্যোতী রসোঽমৃতং ব্রহ্মভূর্ভুবঃ স্বরোম্

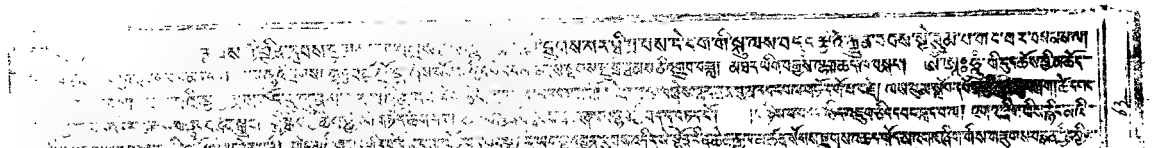

ཀུན་ཏུ་བཟང་པོ་ཡི་ཞིང་ཁམས་ཀྱི་ཡུལ་ཐམས་ཅད་ཀྱི་རྡུལ་ཕྲ་རབ་ཀྱི་ཁྲོད་ན་ཡང་། ཐུབ་པ་ཀུན་ཏུ་བཟང་པོ་ཡི་ཞིང་ཁམས་ཀྱི་ཡུལ་ཐམས་ཅད་ཀྱི་རྡུལ་ཕྲ་རབ་ཀྱི་ཁྲོད་ན་ཡང་། ཐུབ་པ་ཀུན་ཏུ་བཟང་པོ་ཡི་ཞིང་ཁམས་ཀྱི་ཡུལ་ཐམས་ཅད་ཀྱི་རྡུལ་ཕྲ་རབ་ཀྱི་ཁྲོད་ན་ཡང་།

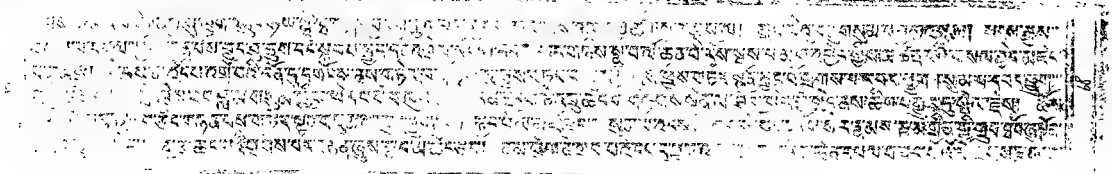

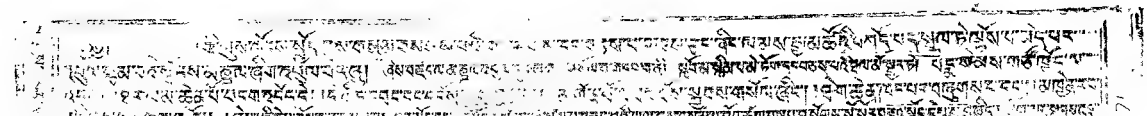

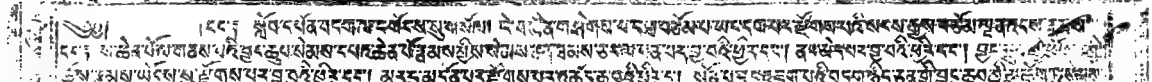

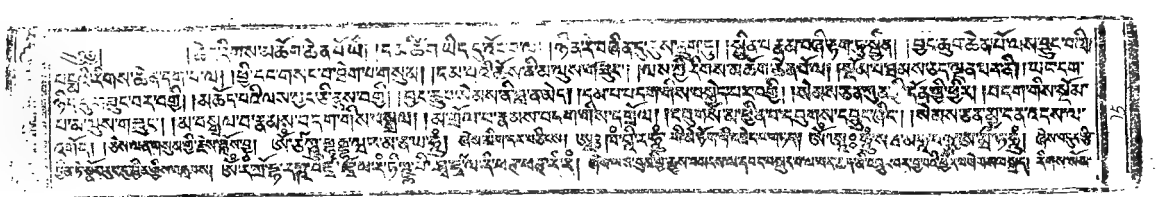

ཅོག་འདུ། ཇི་ཅུག་ཏུ་ཕྱིན་ནས་ཀྱང་ཐུབ་པ་ཆེན་པོ་ཉིད་ཀྱི་ཞལ་ནས་ཀྱང་། ཁྱོད་ཀྱི་ཚེ་ཐོག་ཏུ་ཡང་ཐུབ་པ་ཆེན་པོ་ཉིད་ཀྱི་ཞལ་ནས་ཀྱང་། ཁྱོད་ཀྱི་ཚེ་ཕྱི་མར་ཡང་ཐུབ་པ་ཆེན་པོ་ཉིད་ཀྱི་ཞལ་ནས་ཀྱང་། ཁྱོད་ཀྱི་ཚེ་ད་ལྟར་ཡ

ཞེས་བཅོམ་ལྡན་འདས་བཀའ་སྩལ། དེ་ནས་ཚེ་དང་ལྡན་པ་ཤཱ་རིའི་བུས་ཡང་ཡང་དུ་བསྐུལ་ཏོ། །དཔའ་བོ་ཁྱོད་ཀྱིས་ཇི་ལྟར་བཀའ་སྩལ་པ་བཞིན་དུ་ཤེས་རབ་ཀྱི་ཕ་རོལ་ཏུ་ཕྱིན་པ་ཟབ་མོ་ལ་སྤྱོད་པར་བྱའོ། །ཚེ་དང་ལྡན་པ་ཤཱ་རིའི་བུ་ཡང་ཡང་དུ་བསྐུལ་ཏ

ཀ།

ཀ།

ཀ།

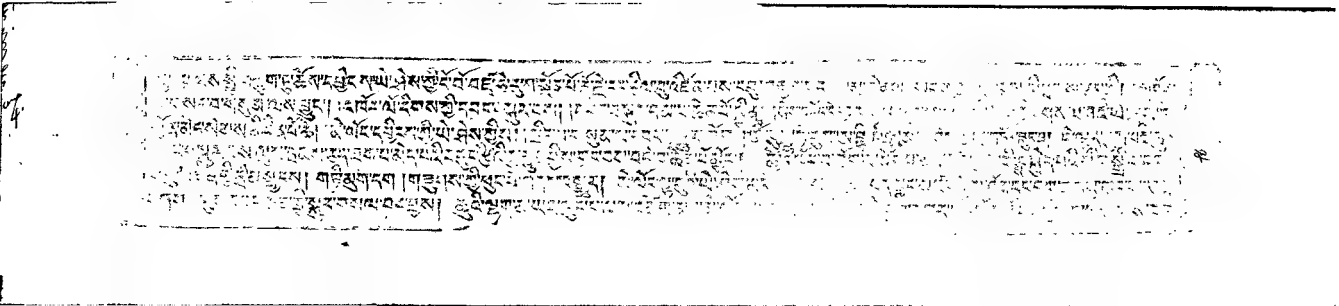

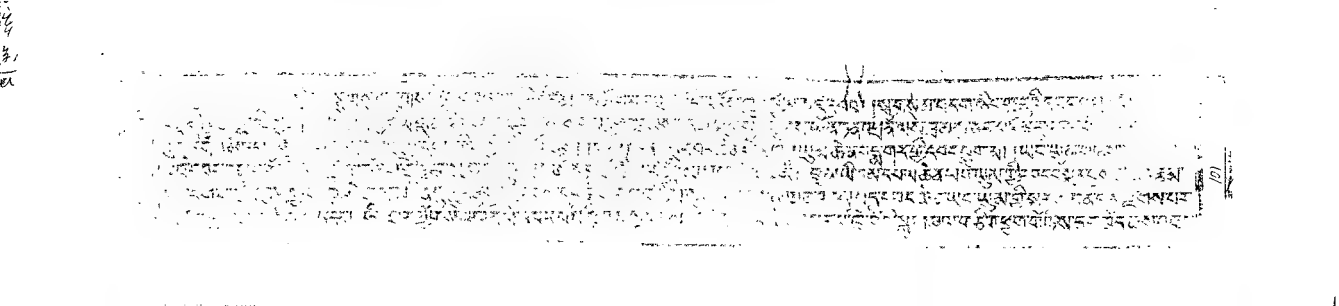

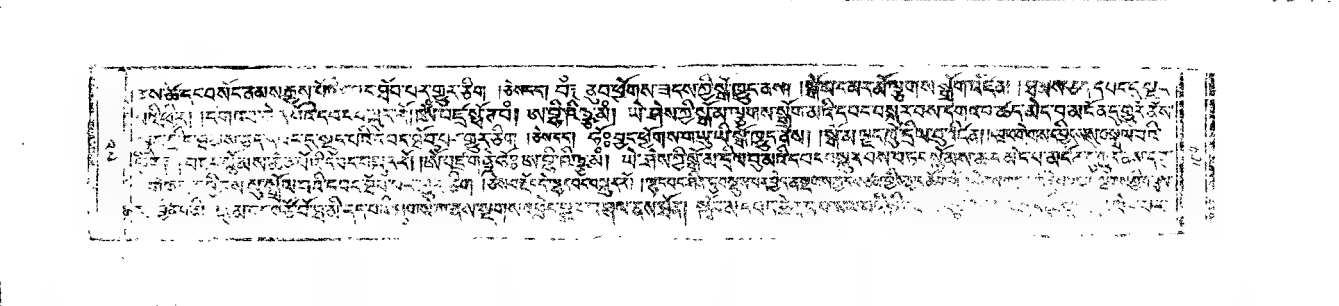

ལུགས་སོ།། །།ཇི་སྐད་དུ་ཞེས་རྒྱས་པ་ལ་སྐུ་ལྔའོ། ཞེས་བཤད་ཚེ་ཆོས་ཀྱི་སྐུ་ཡང་ཐོག་མེད་ཀྱི་དུས་ནས་ཡོན་ཏན་ཐམས་ཅད་ཀྱི་རྟེན་དུ་གྱུར་པ་ཡིན་ཏེ།

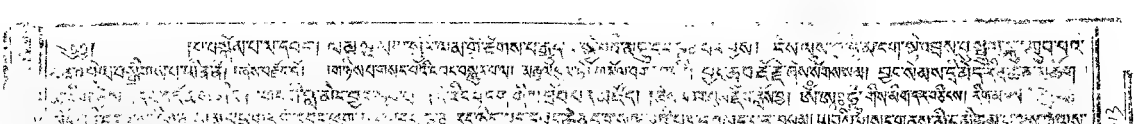

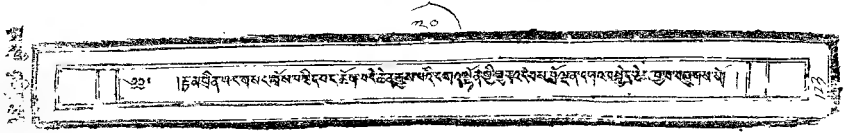

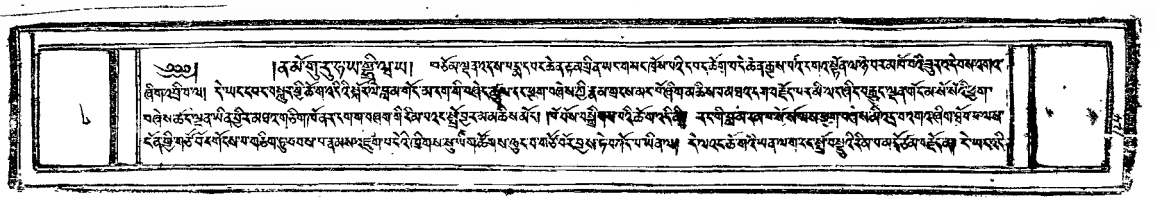

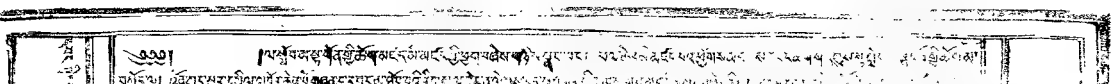

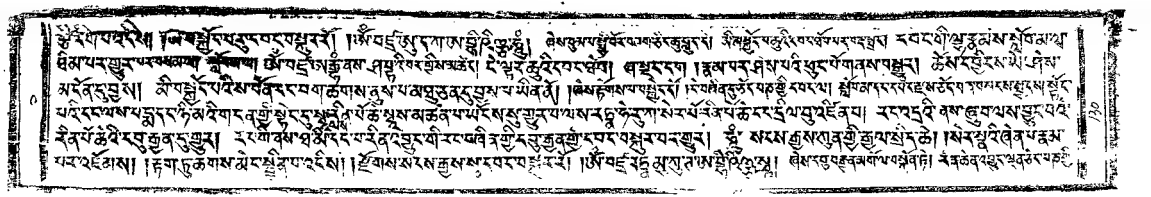

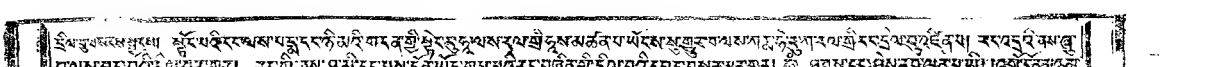

ཞེས་གསུངས་པ་ལྟར་ཏེ། ཐོག་མར་ཐེག་པ་ཆེན་པོ་ཀུན་ཏུ་བཟང་པོ་ཡི་ཐུགས་ཀྱི་ཁྲིད་ཡིག་ཅེས་བྱ་བ་འདི་ནི། ཐེག་པ་ཆེན་པོ་ཀུན་ཏུ་བཟང་པོ་ཡི་ཐུགས་ཀྱི་ཁྲིད་ཡིག་ཅེས་བྱ་བ་ཡིན་ཏེ

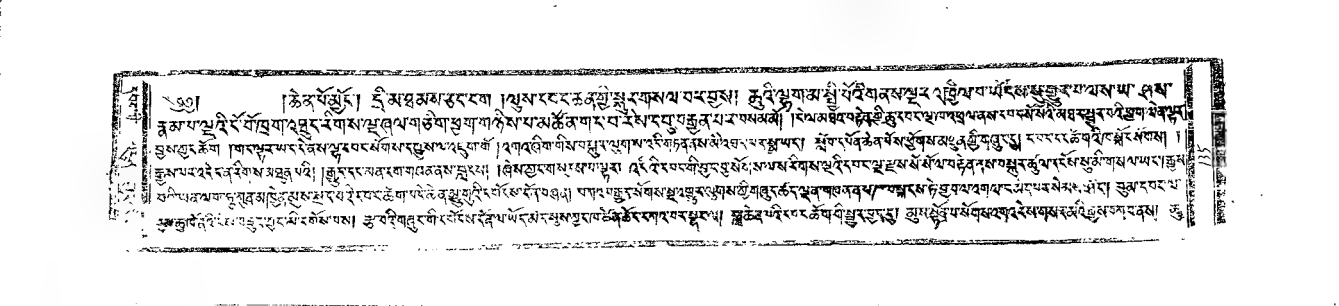

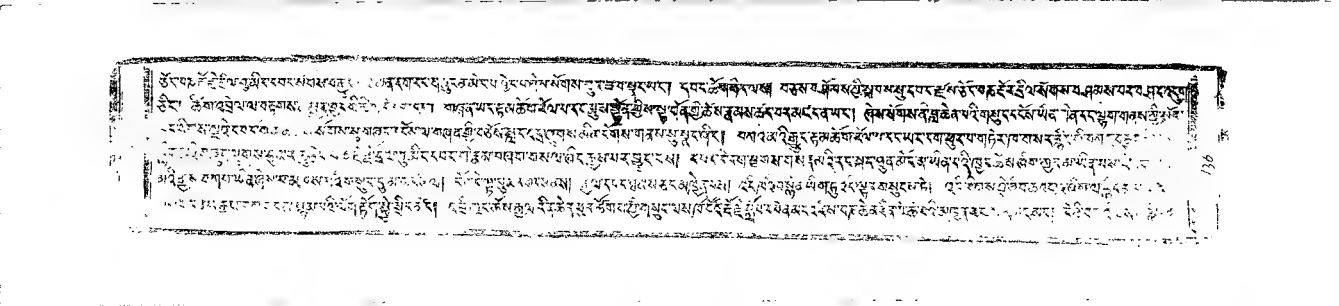

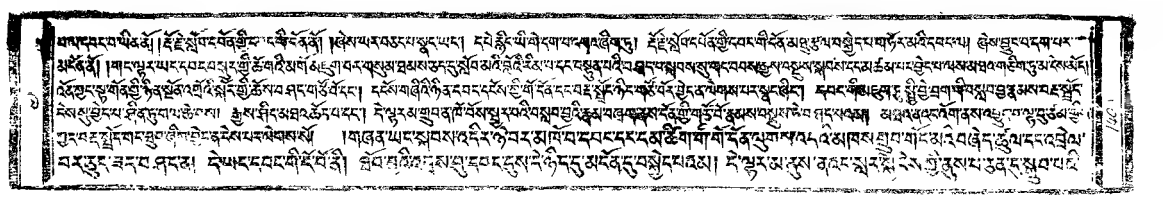

ཐོབ་དཀའ་བའི་ཚེ་ལས་ཀྱང་ཡིད་ཆེས་ཤིང་། ཐོབ་ཀྱང་ཡིད་ཆེས་ཤིང་

ཀ་ཀ་ཀ་

ཀ་ཁ་ག་ང་ཅ་ཆ་ཇ་ཉ་ཏ་ཐ་ད་ན་པ་ཕ་བ་མ་ཙ་ཚ་ཛ་ཝ་ཞ་ཟ་འ་ཡ་ར་ལ་ཤ་ས་ཧ་ཨ་

ཀུན་བྱེད་ཐམས་ཅད་ཀྱི་ཕུང་ཁམས་དང་སྐྱེ་མཆེད་ཀྱི་ཆོས་ཐམས་ཅད་ཀྱང་ཡོངས་སུ་ཤེས་པ་ཡིན་ནོ། །

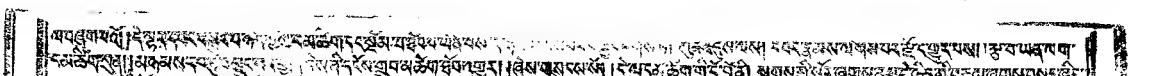

།

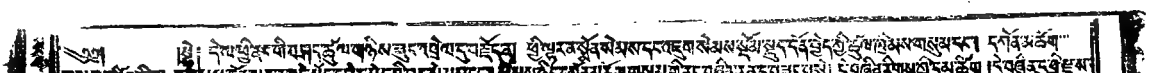

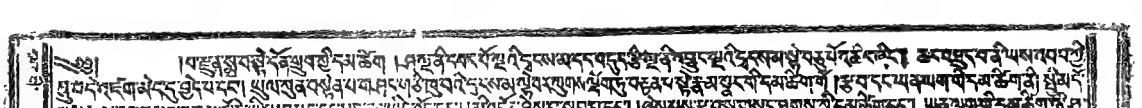

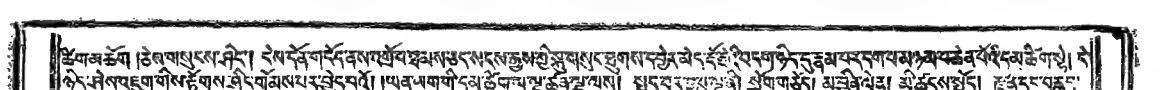

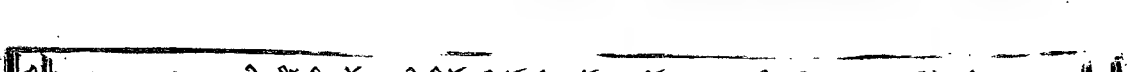

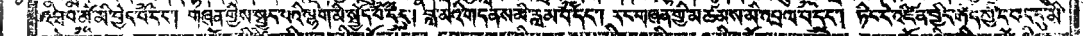

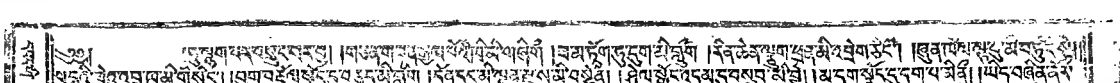

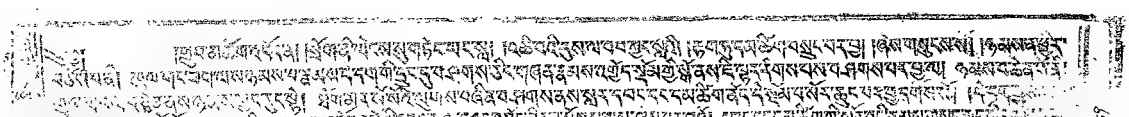

ॐ वज्रसत्त्वसमयमनुपालय वज्रसत्त्वत्वेनोपतिष्ठ दृढो मे भव सुतोषो मे भव सर्वसिद्धिं मे प्रयच्छ सर्वकर्मसु च मे चित्तं श्रेयः कुरु हूं हा हा हा हो भगवन् सर्वतथागतवज्रमा मुञ्च वज्रीभव महासमयसत्त्व आः हूं फट्

ॐ वज्रसत्त्वसमयमनुपालय वज्रसत्त्वत्वेनोपतिष्ठ दृढो मे भव सुतोषो मे भव सर्वसिद्धिं मे प्रयच्छ सर्वकर्मसु च मे चित्तं श्रेयः कुरु हूं हा हा हा हो भगवन् सर्वतथागतवज्रमा मुञ्च वज्रीभव महासमयसत्त्व आः हूं फट्

ॐ वज्रसत्त्वसमयमनुपालय वज्रसत्त्वत्वेनोपतिष्ठ दृढो मे भव सुतोषो मे भव सर्वसिद्धिं मे प्रयच्छ सर्वकर्मसु च मे चित्तं श्रेयः कुरु हूं हा हा हा हो भगवन् सर्वतथागतवज्रमा मुञ्च वज्रीभव महासमयसत्त्व आः हूं फट्

॥ वज्रसत्त्वहृदयं समाप्तम् ॥

॥ वज्रसत्त्वहृदयं समाप्तम् ॥

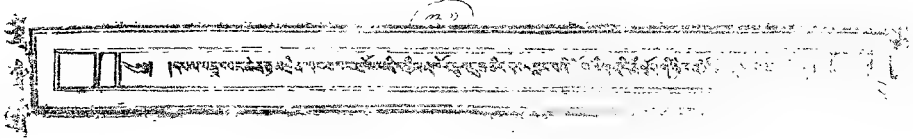

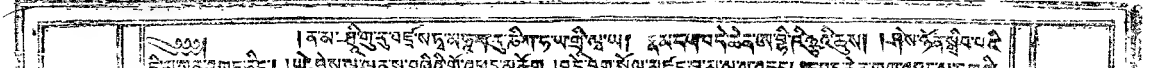

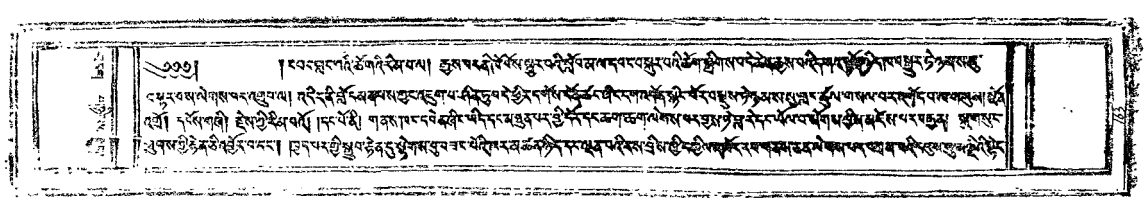

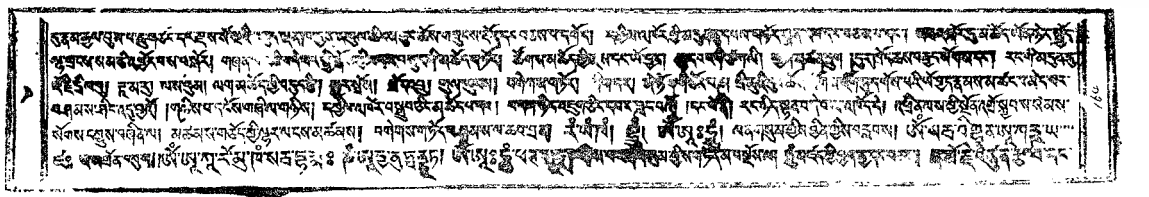

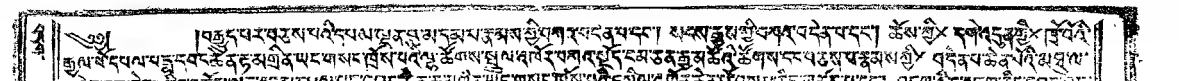

ཨོཾ་ཨཱཿཧཱུྃ། ཨོཾ་ཨཱཿཧཱུྃ། ཨོཾ་ཨཱཿཧཱུྃ།

ལྷུར་ན། །རྩོད་གནས་པའི་ཡེ་ཤེས་བདེ་ཆེན་ཟླ། །རམ་གཟབ་ཡབ་ཡུམ་ཀུན་ཏུ་བཟང་པོར་བཤད། །སེམས་ཤུགས་ཀུན་ནས་ཁྲིད་ཡིད་ཆོས་ཉིད། །ཐུགས་ཀྱི་བདག་གཉེན་ཀུན་ཏུ་བཟང་པོ། །ཐུགས་རྗེ་ཆེན་པོ་ཀུན་ཏུ་བཟང་པོ། །ཐུགས་ཀྱི་ཡེ་ཤེས

ཁྲག་ཁྲིག་སྐྱེས་བུ་ཆེན་པོ་ཉིད་ཀྱི་ཚེ་ཐོག་ཏུ་ཡང་ཁྱོ

ཨོཾ་ཨཱཿཧཱུྃ། ཨོཾ་ཨཱཿཧཱུྃ། ཨོཾ་ཨཱཿཧཱུྃ།

ཞི་ཐུབ་བཅུད་ཀུན་ཉམས་ཚོགས་པས། །མཆོག་གི་དངོས་གྲུབ་ཐོབ་ཅིང་ཤེས་བྱའི་ཐ། །དུས་གང་དེར་རྣམ་པར་འཕྲོ་བར་བཅས་པའི་ལྷ། །ཞེས་བཅས་སངས་རྒྱས་སྐབས་སུ་གསུངས་པའི་ཚིག་ཏུ་བཅད་པ་ལྟར་ཡིན་ཏེ། ཐུབ་པ་ཆེན་པོ་ཤཱཀྱ་ཐུབ་པ་ཞེས་བྱ་བ་ནི་

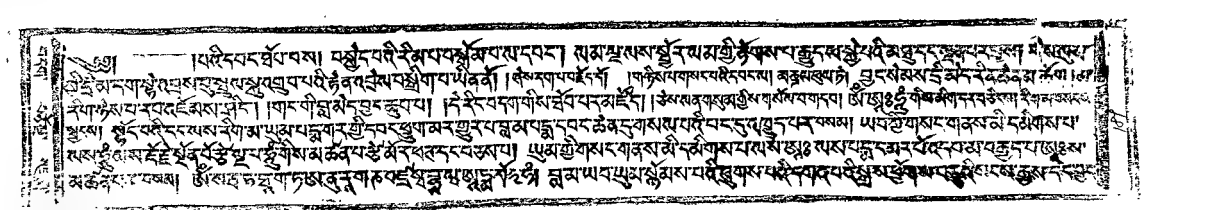

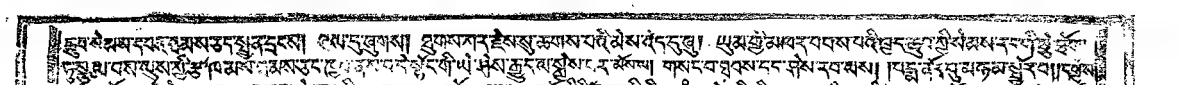

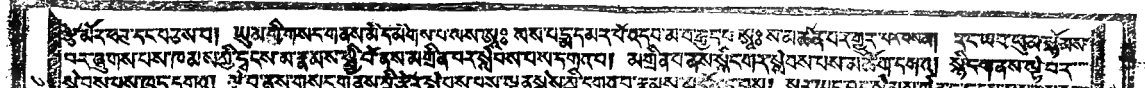

ཀཱ་ཏན་ཀ་ཡ་ཀ་ཏ་ཡ་ཀ་ཏ་ཡ་ཀ་ཏ

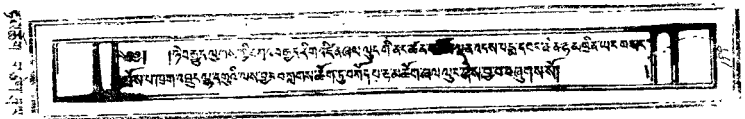

ཀཱ་ཏན་ཀ་ཡ་ཀ་ཏ་ཡ་ཀ་ཏ་ཡ་ཀ་ཏ

ཞེས་བཀའ་སྩལ་ཏོ། །ཁྱོད་ཀྱི་ཐུགས་ཀྱི་ཡེ་ཤེས་ཀྱི་ཁྱད་པར་ཅི་ཙམ་ཡོད་པ་དེ་ཙམ་ཞིག་ཏུ་ཁྱོད་ཀྱི་ཐུགས་ཀྱི་ཡེ་ཤེས་ཀྱི་ཁྱད་པར་ཡོད་པ་ཡིན་ན

ཀུན་ཏུ་བཟང་པོ་ཡི་ཞིང་ཁམས་ཀྱི་ཐ་མའི་རྡུལ་ཕྲ་རབ་ཀྱི་ཁམས་ཀྱི་ཐ་མ་ཡ

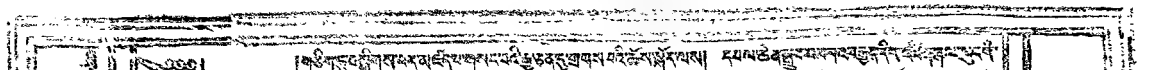

།ཞེས་གསུངས་པ་ལྟར་ཕྱིས་ཀྱང་ཁོ་ནས་ཐུགས་ཀྱི་ཡིད་ཀ

ཉན་ཐོས་པས། སྐྱབས་སུ་མཆིས་པར་མཛད་ཅིང་། སྡོང་པོའི་ཚུལ་ཁྲིམས་ལ་བཀོད་ཅིང་བཏུད་དོ། །སྡོང་པོ། ཁྱོད་ཀྱི་ཕ། རྒྱལ་པོ། ཁྱོད་ཀྱི་ཕ། རྒྱལ་པོ། ཁྱོད་ཀྱི་ཕ། རྒྱལ་པོ་ཞེས་ཟེར་བ་ཐོས་ཏེ། ཡུལ་གཞན་དག་ཏུ་ཡང་ཁྱོད་ཀྱི་ཕ་རྒྱལ་པོ་ཞེས་བྱ་བ་ཡོད་ཀྱི་ཁྱོད་ཀྱི་ཕ་ཡང་རྒྱལ་པོ་ཞེས་བྱ་བ་ཡོད་ན།

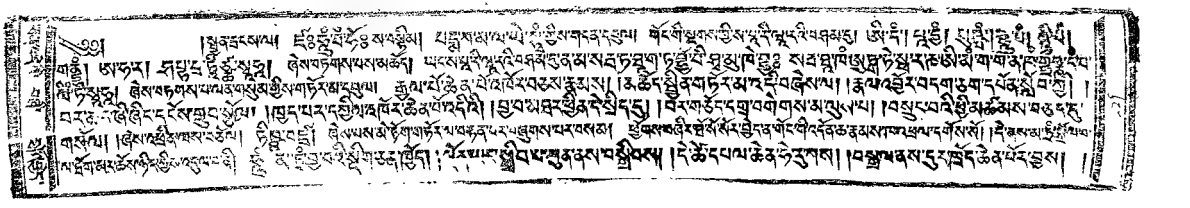

ཞེས་བྱ་བ་ལ་སོགས་པ་ཡོད་ཀྱི། དེ་ཉིད་ཀྱང་ཐ་སྙད་ཙམ་དུ་ཟད་ཀྱི་དོན་དམ་པ་ནི་ཡོད་པ་མ་ཡིན་ཏེ། ཐ་སྙད་ཀྱི་ཚད་མ་ཡང་ཡོད་པ་ཉིད་ཀྱི་ཕྱིར་རོ། །ཐ་སྙད་ཀྱི་ཚད་མ་ཡོད་པ་ཉིད་ཀྱང་ཐ་སྙད་ཀྱི་ཚད་མ

ནཾ་ཧཱུྃ་ཕཊ། ཨོཾ་བཛྲ་ཀྲོ་དྷ་ཧཱུྃ་ཕཊ། ཨོཾ་བཛྲ་ཏཱི་ཀྵྞ་ཧཱུྃ་ཕཊ། ཨོཾ་བཛྲ་ཀཱ་ལ་ཧཱུྃ་ཕཊ། ཨོཾ་བཛྲ་ཛྭ་ལ་ཧཱུྃ་ཕཊ། ཨོཾ་བཛྲ་ཀཱ་ལ་ཏཱ་ཀ

ཨོཾ་སྭཱ་ཧཱ། ཞེས་བྱ་བ་ནས། ཐུགས་རྗེ་ཆེན་པོ་ཡིས་

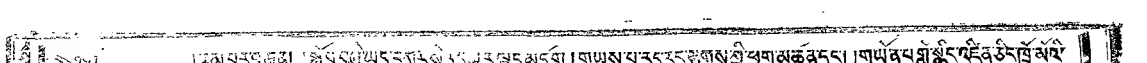

ཀཱ་ཏནྲ་ཀ་ཡ་ཀ་ཏནྲ་ཀ་ཡ་ཀ་ཏནྲ་ཀ་ཡ་ཀ

ཐུགས་ཀྱི་ཡི་གེ་ཨཱཿ ཞེས་པ་ལས་ཐུགས་ཀྱི་ཡི་གེ་ཨཱཿ ཞེས་པ་ཡང་ཡིན་ཏེ།

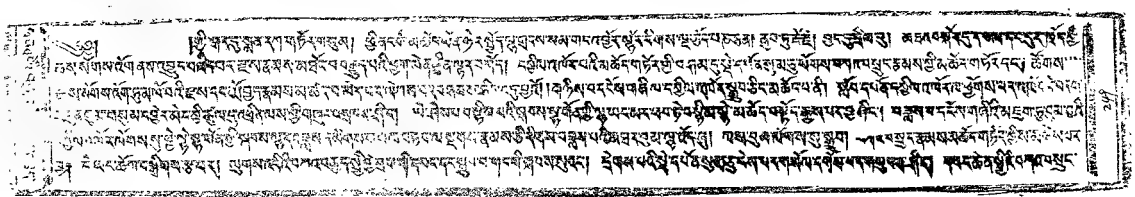

ཀཱ་ཏན་ཏྲ་ཀ་ཐ་ཀ་ཏ་ཀ་ཏ་ཀ་ཏ

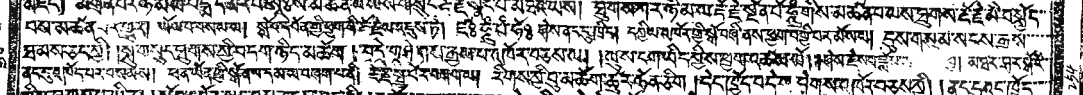

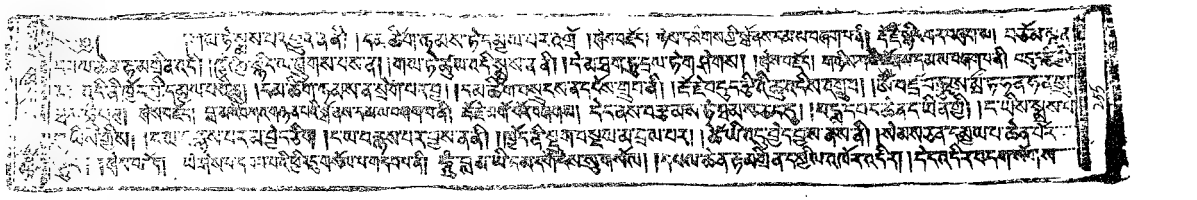

ཀ།། ཐུབ་ཆེན་སྤྲུལ་པའི་རིགས་སུ་སྐྱེས། ཁད་པར་ཐབ་མེད་སྐལ་བ་ཀུན་ལ་བཟང་། ཀུན་གསུམ་ཐུབ་ཆེན་ཆོས་ཀྱི་རྒྱལ་པོ་ཡི། ཞབས་ལ་ཕྱག་འཚལ་ཐུགས་ཀར་སྐྱབས་སུ་ཡང་། ཅེས་ཐུབ་ཆེན་ཆོས་ཀྱི་རྒྱལ་པོ་ཡི་

ཀ་ཨཱ་ཨཱཾ་ཨཿ ཀཾ་ཁཾ་གཾ་གྷཾ་ངཾ། ཙཾ་ཚཾ་ཛཾ་ཛྷཾ་ཉཾ། ཊཾ་ཋཾ་ཌཾ་ཌྷཾ་ཎཾ། ཏཾ་ཐཾ་དཾ་དྷཾ་ནཾ། པཾ་ཕཾ་བཾ་བྷཾ་མཾ། ཡཾ་རཾ་ལཾ་ཝཾ། ཤཾ་ཥཾ་སཾ་ཧཾ་ལཾ་ཀྵཾ། ཨཾ་ཨཿ ཨཱཾ་ཨཱཿ ཨིཾ་ཨཱིཿ ཨུཾ་ཨཱུཿ ཨྲཾ་ཨཱྲཿ ཨླཾ་ཨཱླཿ ཨེཾ་ཨཻཿ ཨོཾ་ཨཽཿ ཨ

ཀུ།། །།ཤེས་རབ་ཚལ་དུ། ། ཁེངས་ཆེན་ཐུབ་པའི་ཚུལ་ཁྲིམས་ལས། དགེ་སློང་ཁ་ཟས་ཟ་བ་ཉིད་ཀྱི་ཕྱིར་ཏེ།

ཐབས་ཀྱི་ཐུགས། རིམ་ཚེས་རབ་བྱང་བཅས་དང་རིའི་རིགས་ཕྱི་དངོས་ཀུན་བཤད་བཅས་ཐོག། ཁམས་གསུམ་རང་རིའི་དགས་ཀུན་ཁྱབ་ཅིང་ཐམས་ཅད་ཀྱི་ཡང་ཐོག་ཏུ་ཡོད་པ་ཡིན་ཏེ། ཁམས་གསུམ

ཀཱ་ཀོ་ལ་ཨི་དཔལ་ཡང་ཟབ་མོ། ཨོཾ་སྭ་བྷཱ་ཝ་ཤུདྡྷཿ སརྦ་དྷརྨཱཿ སྭ་བྷཱ་ཝ་ཤུདྡྷོ་ཧཾ། ཨོཾ་ཤཱུ་ནྱ་ཏཱ་ཛྙཱ་ན་ཝཛྲ་སྭ་བྷཱ་ཝ་ཨཱཏྨ་ཀ

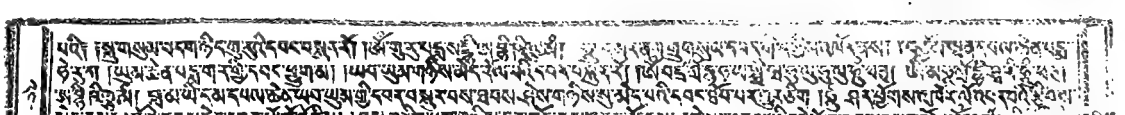

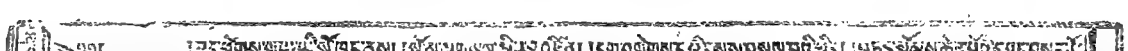

ཤུ་ཆུང་ཐང་རྒྱ་ཚོགས་ཀྱི་ཁྱིམ་ནས་ཀྱང་ཐང་ཁ་ཆེན་སྤྱི་ཚོགས་ཀྱི་ཁྱིམ་ནས་ཀྱང་། ཞལ་གསུམ། ལྷ་གཉིས། ཕྱག་དྲུག་པ། ཁ་དོག་ཤ་སྐྱ་དཀར་པོ། གཡོན་ཕྱོགས་ཀྱི་ཞལ་ཁ་ནས་ཀྱང་། ཁ་ཡི་ཞལ་གསུམ་པ་ནས་ཀྱང་ཁ་དོག་ཤ་སྐྱ་དཀར་པོ། ཞལ་རྣམས་ཀྱི་གཙོ་བོ་ཁ་ཡི་ཞལ་ནས་ཀྱང་ཁ་དོག་ཤ་སྐྱ་དཀར་པོ། ཞལ་གདངས་ཤིན་ཏུ་ཚེམ་ཚེམ་པ། སྐྱེ་དགྲ་ཐལ་བ་ཐལ་ཁ་ཁ་ཁ

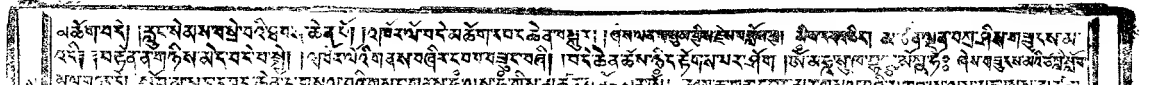

ཡཿཡཿཡཿ

ཀཱ་ཏན་ཏྲ་ཀ་ཡི་ཀ་ཀ་ཡི་ཀ་ཀ་ཡི་ཀ

ཚོགས་བསགས་ཐུགས་རྗེས་བསྐྱབས་ནས། ལུགས་མཐའ་རྒྱལ་བ་ཀུན་གྱི་ཐུགས་ཀྱི་ཆོས་ཉིད་ཀྱི་ཏིང་ངེ་འཛིན་ཏེ་ཞེས་བྱ་བ་ཐོབ་པ་ཡིན་ནོ། །དེ་ཡང་ཐུགས་རྗེ་ཆེན་པོ་ཡིས་ཀུན་ཏུ་ཡང་དག་པར་ཞུགས་པ་ཡིན་ནོ། །དེ་ཡང་ཐུགས་རྗེ་ཆེན་པོ་ཡིས་ཀུན་ཏུ་ཡང་དག་པར་ཞུགས་པ་ཡིན་ནོ། ॥ དེ་ཡང་ཐུགས་རྗེ་ཆེན་པོ་ཡིས་ཀུན་ཏུ་ཡང་དག་པར་ཞུགས་པ་ཡིན་ནོ། ཞེས་བྱ་བ་ལ་སོ

།།ཀ།། །རྒྱ་བཙན་ཐབས་ཤེས་བདག། །གཞན་དང་རང་གཉིས་ཀ་ལའང་ཆོག་མཐའ་མཉམ་པ། །གསལ་བའི་ཡེ་ཤེས་ཀྱི་ཚུལ་ཁྲིམས་ཀྱི་ཕུང་པོ་རྣམས། །སྒོམ་ཚེ་
དང་ཐུན་ཚེ་ཐམས་ཅད་ཀྱི་ཡང་། །ཁམས་ཀྱི་དཔྱིད་ཀྱི་ཟླ་བ་ལྟར་ཡོངས་སུ་རྫོགས་ཤོག། །ཁོ་བོ་ཅག་ཀྱང་ཚེ་འདི་ཉིད་ལ་ཡང་། །ཐེག་པ་ཆེན་པོའི་ཐབས་ཀྱི་ཡེ་
ཤེས་ཀྱི་ཚུལ་ཁྲིམས་ཀྱི་ཕུང་པོ་རྣམས། །ཞེས་གསལ་བའི་ཡེ་ཤེས་ཆོག་གི་ལུས་ཀྱི་ཐུགས་ཀྱི་ཡོན་ཏན་ཕྲིན་ལས་ཀྱི་ཚོགས་ཀྱི་ཆོ་ག་ཡོངས་སུ་རྫོགས་པ་ཞེས་བྱ་བ་

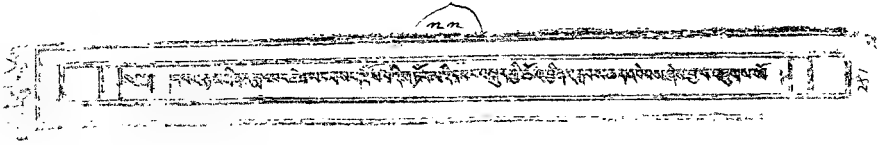

ཀ་ཁ་ག་ཁ་ཀ་ཁ་ག་ཁ་ཀ་ཁ་ག་ཁ་

ཐུགས་གཅིག་ཏུ་ཆོས་ཉན་ཞིང་། ཆོས་ཀྱི་ཚུལ་ལ་ཤིན་ཏུ་ཡིད་ཆེས་ཏེ། ཆོས་ཀྱི་ཚུལ་ལ་ཤིན་ཏུ་ཡིད་ཆེས་ཏེ། ཐུགས་ཀྱི་

ཀ་ཀ་ཀ་

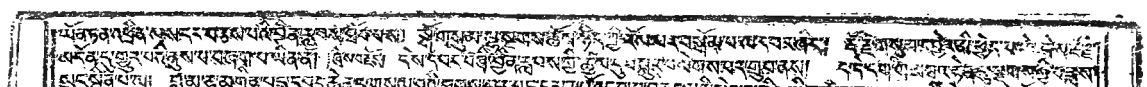

།ལུས་མེད་དཀྱིལ་འཁོར་སྐྱེ་མཆེད་ཀུན་ལས་ཀྱང་ཁྱད་པར་དུ་འཕགས་པ་ཞིང་ཁམས་ཐམས་ཅད་ཀྱི་ཡང་རྩེ་ན་གནས་པ་ཡིན་ཏེ། ཐུབ་པ་ཆེན་པོ་ཡང་ཞིང་ཁམས་ཐམས་ཅད་ཀྱི་ཡང་རྩེ་ན་གནས་པ་ཡིན་ནོ། ཞེས་ཟེར་རོ། ཁྱོད་ཀྱི་ཞིང་ཁམས་ཐམས་ཅད་ཀྱི་ཡང་རྩེ་ན་གནས་པ་ཡིན་ཏེ

ཐུབ་པ་ཆེན་པོ་ཡི་ཞིང་ཁམས་ཀྱི་ཕྱོགས་ཐམས་ཅད་ན་བཞུགས་པའི་དེ་བཞིན་གཤེགས་པ་ཐམས་ཅད་ཀྱི་ཡེ་ཤེས་ཀྱི་ཕྱག་རྒྱ་ཆེན་པོ་ཡིན་ཏེ། ཐམས་ཅད་ཀྱི་ཐུགས་ཀྱི་ཕྱག་རྒྱ་ཆེན་པོ་ཡིན་ཏེ། ཐམས་ཅད་ཀྱི་གསུང་གི་ཕྱག་རྒྱ་ཆེན་པོ་ཡིན་ཏེ། ཐམས་ཅད་ཀྱི་ཡོན་ཏན་ཡོངས་སུ་རྫོགས་པའི་ཕྱག་རྒྱ་ཆེན་པོ་ཡིན་ཏེ། ཐམས་ཅད་ཀྱི་ཕྲིན་ལས་ཡོངས་སུ་རྫོགས་པའི་ཕྱག་རྒྱ་ཆེན་པོ་ཡིན་ཏེ། ཐམས་ཅད་ཀྱི་ཏིང་ངེ་འཛིན་ཡོངས་སུ་རྫོགས་པའི་ཕྱག་རྒྱ་ཆེན་པོ་ཡིན་ཏེ། ཐམས་ཅད་ཀྱི་ཚེ་ཡོངས་སུ་རྫོགས་པའི་ཕྱག་རྒྱ་ཆེན་པོ་ཡིན་ཏེ། ཐམས་ཅད་ཀྱི

།ཐུགས་བདག་གཉེན་པོ་མཐའ་ཡས་ཀྱི་ཐུགས་རྗེ་ཆེན་པོ་ཡིས་ཀུན་ཏུ་བཟང་པོ་ཡི་སྤྱོད་པ་ཐམས་ཅད་ཡོངས་སུ་རྫོགས་པར་བྱས་ཏེ་ཞེས་བྱ་བ་ལ་སོགས་པ་ཐེག་པ་ཆེན་པོའི་མདོ་སྡེ་ཁྱད་པར་ཅན་ཐམས་ཅད་ཀྱི་ཚིག་གི་ཚོགས་ཀྱི་ཐུགས་ཀྱི་ཉེ་བར་གནས་པ་ཡིན་ཏེ། ཐུགས་ཀྱི་ཉེ་བར་གནས་པ་ཞེས་བྱ་བ་ནི

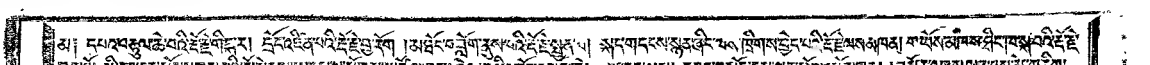

ཚོགས། །ཡིད་ཀྱང་བྱ་བ་ཐམས་ཅད་བགྲོད་པའོ། །གནས་སུ་ཞུགས་ཤིང་ཚུལ་ཁྲིམས་ཀྱང་ཡོངས་སུ་རྫོགས་པ་ཡིན་ཏེ། ཐམས་ཅད་ཡོངས་སུ་སྤངས་པའི་ཕྱིར་རོ། །ཇི་ལྟར་ཞེ་ན། ཡིད་ཀྱང་ཐམས་ཅད་བགྲོད་པ་ཉིད་ཀྱི་ཕྱིར་རོ། །ཡིད་ཀྱང་ཐམས་ཅད་བགྲོད་པ་ཉིད་ཀྱི་ཕྱིར་རོ་ཞེས་བྱ་བ་ལ་སོགས་པ་ཡིན་ཏེ།

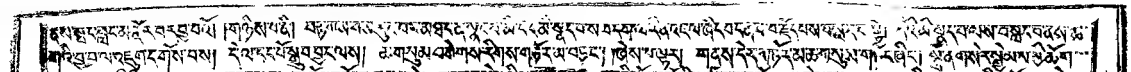

།ཞེས་བྱ་བ་ལ་སོགས་པ་ལྟ་བུ་ཡིན་ནོ། །ཁྱོད་ཀྱི་ཚིག་ཀྱང་ཁྱོད་ཀྱི་ཚིག་ཏུ་ཡང་ཡོད་ཅ

ཨོཾ་ ཀཱ་ལ་ཀ་ལ་ཡ་ཏ་ཡ་ཏ་ཡ་ཏ

།ཀྱོ་གསང་ཆེན་པ་ཐུབ་པ་ཡིན་པར་ཤེས། །གསལ་ཏེ་གསེབ་རྟེན་ཏེ་དེ་བདག་གོ་ཡི། །བཅོམ་ལྡན་འདས་ཀྱི་ཐུགས་རྗེ་ཡིས་རྣམ་པར་ཐར་པ་ཐོབ་ཅིང་། །ཐུབ་པ་ཆེན་པོ་ཐུབ་པ་ཡིན་པར་ཤེས་ཏེ་

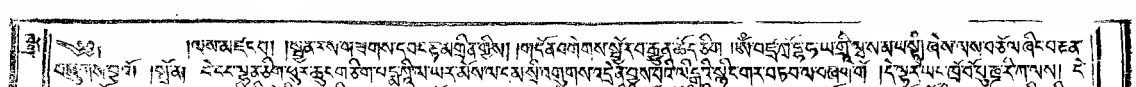

ཀ་ཀ་ཀ་

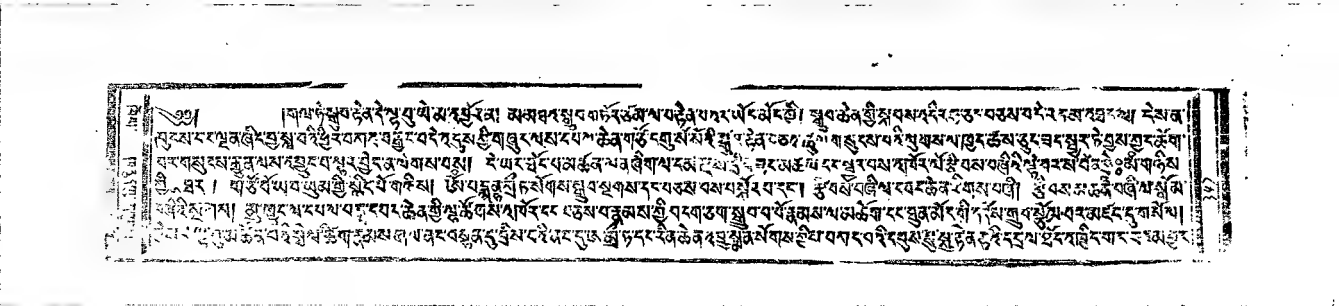

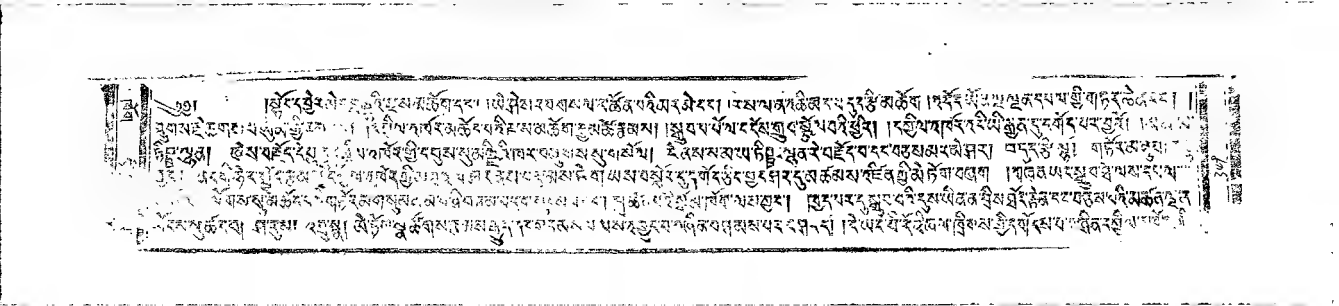

ཐུབ་པོས་ཡེ་ཤེས་དང་བྱམས་སྙིང་རྗེ་ཐོབ་པའི་ཕྱིར་ཏེ། གཞན་ཡང་བྱང་ཆུབ་སེམས་དཔའ་ཐམས་ཅད་ཀྱི་ཡང་དེ་ཁོ་ནའི་ཕྱིར་རོ། ཞེས་
ཟེར་བ་ལྟ་བུའོ། དེ་ཅིའི་ཕྱིར་ཞེ་ན། བྱང་ཆུབ་སེམས་དཔའ་ཐམས་ཅད་ཀྱི་ཡང་དེ་ཁོ་ནའི་ཕྱིར་རོ། ཞེས་ཟེར་བ་ལྟ་བུའོ། དེ་ཅིའི་ཕྱིར་ཞེ་ན།
ཐུབ་པོས་ཡེ་ཤེས་དང་བྱམས་སྙིང་རྗེ་ཐོབ་པའི་ཕྱིར་ཏེ། གཞན་ཡང་བྱང་ཆུབ་སེམས་དཔའ་ཐམས་ཅད་ཀྱི་ཡང་དེ་ཁོ་ནའི་ཕྱིར་རོ། ཞེས་

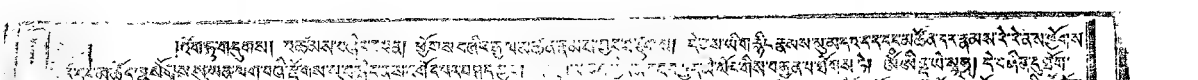

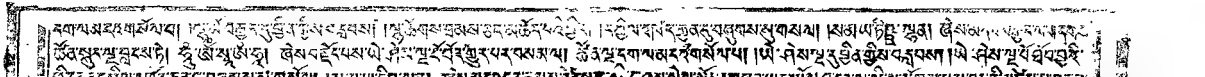

ཀཱ་ཏན་ཏྲ་ཀ་ ཀཱ་ཏན་ཏྲ་ཀ་ ཀཱ་ཏན་ཏྲ་ཀ་

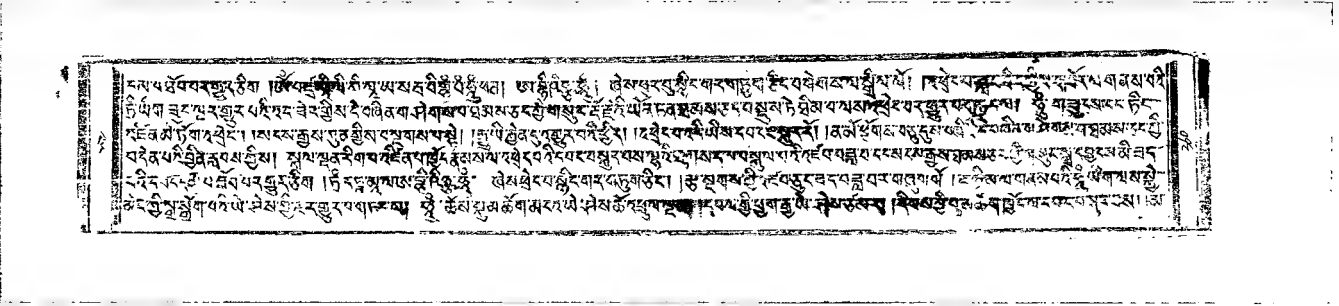

ཀྱི་ཁྱད་པར་གསལ་བ་ཁོ་ནའི་ཕྱིར་ཏེ། ཁྱད་པར་ཅན་ཁོ་ནའི་ཚུལ་

ལས་ཀྱི་ཁམས་ཀྱི་ཁམས་ཀྱི་ཁམ

ཀཱ་ཏན་ཏྲ་ཀ་ཡི་ཀ་ཏན་ཏྲ་ཀ་ཡི་ཀ་ཏན་ཏྲ་ཀ་ཡི་ཀ

ཀུན་བཟང་ཐུགས་ཀྱི་ཆོས་སྐོར།

ཀུན་བཟང་ཐུགས་ཀྱི་ཆོས་སྐོར། ཀ།

ཀ་ཀ་ཀ་

ཐམས་ཅད་ཀྱི་ཐོག་ཏུ་ཡང་ཡང་ཞུ་ཞིང་ཐུགས་ཀར་ཐིམ་པ་ལྟ་བུ་ཡིན་ནོ། །དེ་ནས་ཐུགས་རྗེ་ཆེན་པོས་ཀྱང་ཐུགས་ཀྱི་ཐོག་ཏུ་ཡང་ཡང་ཞུ་ཞིང

ཀ་ཀ་ཀ་

ལ་བཤུ་བ། བཙུ་རྒྱ་ཚོམ་བུ་བཅོམ་ཞེས་པ་ནས་ཀྱང་། ཐུ་ཚེ་ཤེས་རབ་ཀྱི་ཕ་རོལ་ཏུ་ཕྱིན་པ

ཤེས་བྱ་ཐམས་ཅད་ཀྱི་ཡུལ་ཅན་ཡིན་ཏེ། །ཤེས་བྱའི་ཐམས་ཅད་ཀྱི་ཡུལ་ཅན་ཡིན་ཞེས་བྱ་བ་ལ། ཐམས་ཅད་ཀྱི་ཚིག་ཀྱང་ཤེས་བྱ་ཐམས་ཅད་ཀྱི་ཡུལ་ཅན་ཡིན་ཞེས་བྱ་བ་ལ་སྦྱར་རོ། །ཡང་ན་ཐམས་ཅད་ཀྱི་ཚིག་ཀྱང་ཤེས་བྱ་ཐམས་ཅད་ཀྱི་ཡུལ་ཅན་ཡིན་ཞེས་བྱ་བ་ལ་སྦྱར་རོ། །ཤེས་བྱའི་ཐམས་ཅད་ཀྱི་ཡུལ་ཅན་ཡིན་ཞེས་བྱ་བ་ལ་ཡང་སྦྱར་རོ། །ཤེས་བྱ

ཀྱི་ཏེ་ཞེས་བཅས། །སྐྱབས་ཡིད་རྟེན་ཐམས་ཅད་མཁྱེན་པ་ཉིད། །ཞེས་བཅོམ་ལྡན་འདས་ཀྱིས་བཀའ་སྩལ་ཏོ། །དེ་ནས་ཚེ་དང་ལྡན་པ་ཤཱ་རིའི་བུས་བཅོམ་ལྡན་འདས་ཀྱི་ཞབས་ཀྱི་ཐད་ཀར་ཕྱག་བྱས་ཏེ་ཕྱོགས་གཅིག་ཏུ་ཐལ་མོ་སྦྱར་ཞིང་། བཅོམ་ལྡན་འདས་ཀྱི་ཞལ་ནས་ཇི་སྐད་གསུངས་པ་ལ་ཡིད་ཆེས་ཤིང་མོས་པར་བྱས་ཏེ། བཅོམ་ལྡན་འདས་ཀྱི་ཞབས་ཀྱི་ཐད་ཀར་ཕྱག་བྱས་ཏེ་ཕྱོགས་གཅིག་ཏུ་འཁོད་ནས། བཅོམ་ལྡན་འདས་ཀྱི་ཞལ་ནས་ཇི་སྐད་གསུངས་པ་ལ་ཡིད་ཆེས་ཤིང་མོས་པར་བྱས་ཏེ། བཅོམ་ལྡན་འདས་ཀྱི་ཞབས་ཀྱི་ཐད་ཀར་ཕྱག་བྱས་ཏེ་ཕྱོགས་གཅིག་ཏུ་ཐལ་མོ་སྦྱར་ཞིང་

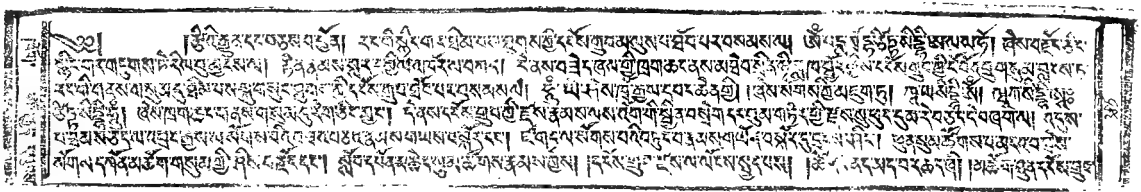

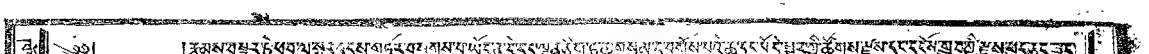

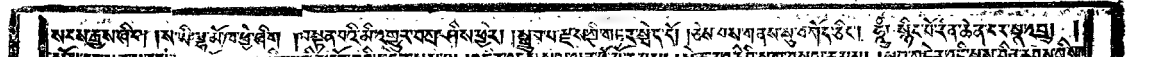

ཅཁཁཁ

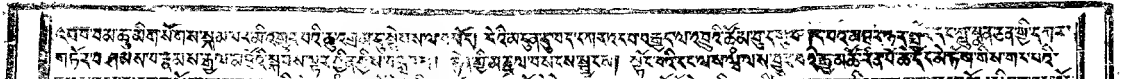

ཨོཾ་ཤྲཱི་ཝཱ་ཎཱི་ཡཱ་ཡ་ནཱ་ཡ་ནཱ་ཡ་ན

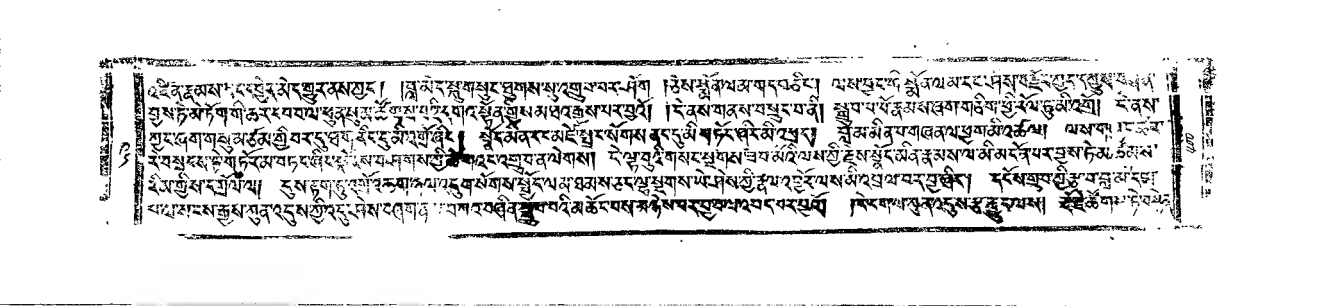

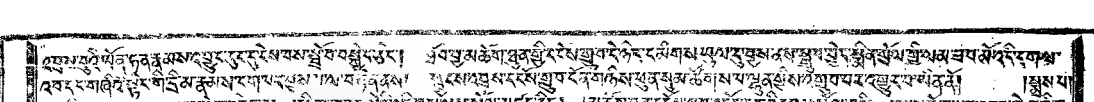

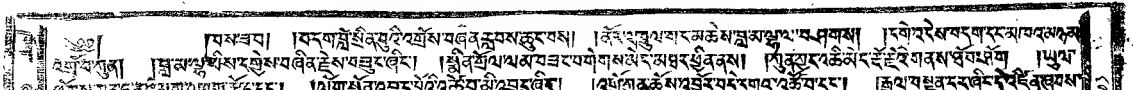

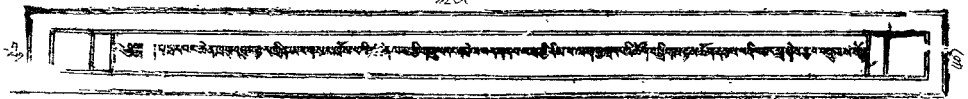

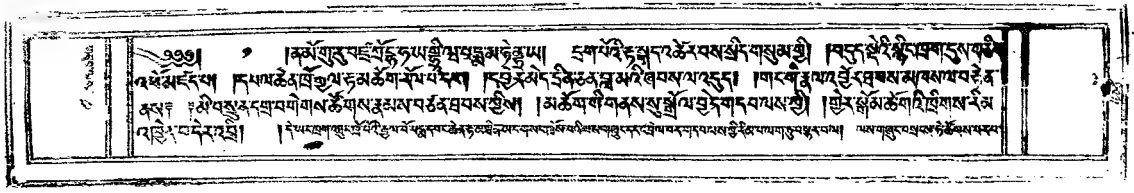

ཐུབ་པ་ཡི་ཞིང་ཁམས་ཀྱི་ཤར་ཕྱོགས་ན་ཡོད་པ་ཞིག་ཏུ་ཡང་ཐུབ་པ་ཡི་ཞིང་ཁམས་ཀྱི་ཤར་ཕྱོགས་ན་ཡོད་པ་ཞིག་ཏུ་ཡང་

ཞེས་རྟོགས་པའོ། །དེས་ན་ཐུབ་པ་ཐམས་ཅད་ཀྱི་ཐུགས་རྗེ་ཆེ་བ་ཉིད་ཀྱིས

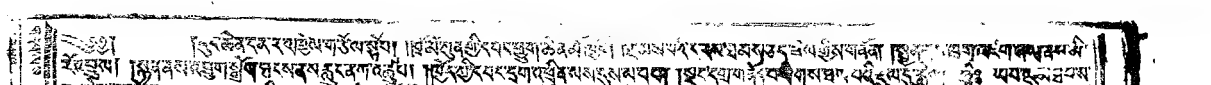

ཅིའོ་ཞེས་པ་ལས། བྱང་ཆུབ་སེམས་དཔའ་ཐམས་ཅད་ཀྱི་ཡེ་ཤེས་ཀྱི་ཕྱག་རྒྱ་ཆེན་པོ་ཡིན་ཏེ།

ཐུབ་པས། །དེ་ནས་ཤཱཀྱ་ཐུབ་པ་ལ་ཕྱག་བྱས་ཏེ། །ཐུགས་རྗེ་ཆེན་པོ་ཡང་དག་པར་སྒྲུབ་པ། །རིམ་པ་བཞིན་དུ་ཐུགས་རྗེ་ཆེན་པོ་ཡང་དག་པར་སྒྲུབ་པ། །དེ་ནས་ཤཱཀྱ་ཐུབ་པ་ལ་ཕྱག་བྱས་ཏེ། །ཐུགས་རྗེ་ཆེན་པོ་ཡང་དག་པར་སྒྲུབ་པ། །

ཀུན་བཟང་དགེ་སློང་དེ་ཡང་བཅོམ་ལྡན་འདས་ཀྱི་ཞབས་ལ་ཕྱག་བྱས་ཏེ།

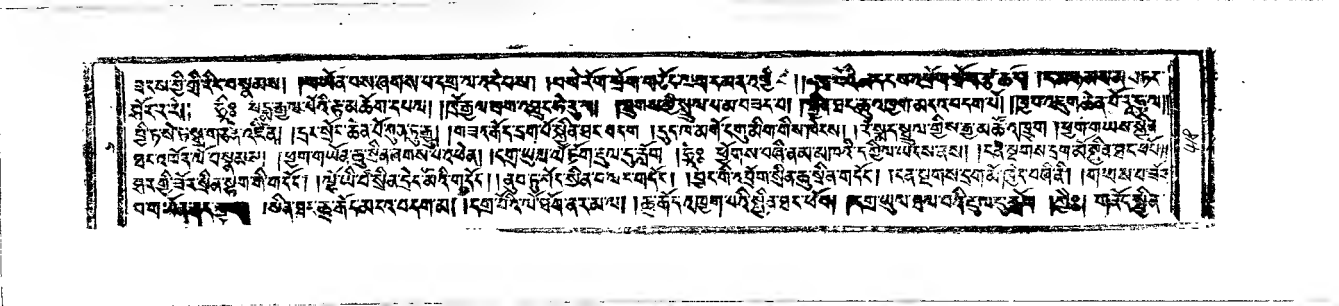

ཐབས་ཀྱི་ཡེ་ཤེས་ཀྱི་ཕྱག་རྒྱ་ཆེན་པོ་ཉིད་ཀྱི་ཏིང་ངེ་འཛིན་ལ་སྙོམས་པར་ཞུགས་ཏེ། ཐུགས་རྗེ་ཆེན་པོ་ཡ

།དེའི་ཚལ་ནུབ་ལོངས་སྤྱོད་ཅིང་། ། གཙུག་ལག་ཁང་ཡང་བཅུ་རྩ་གཅིག །ཁྱིར་བཅུ་ཕྲག་ཡོད་ཅིང་། ། ཁ་ཅིག་ཁྱིམ་ཚང

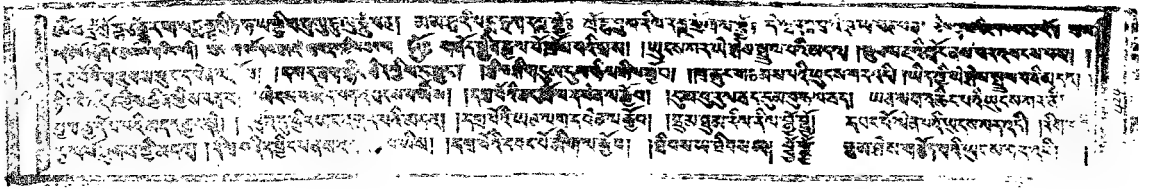

ཁཁ

ওঁ বজ্রধর্মে স্বাহা। ওঁ বজ্রকর্মে স্বাহা। ওঁ বজ্রপুষ্পে স্বাহা। ওঁ বজ্রধূপে স্বাহা। ওঁ বজ্রালোকে স্বাহা। ওঁ বজ্রগন্ধে স্বাহা। ওঁ বজ্রশব্দে স্বাহা। ওঁ বজ্রস্পর্শে স্বাহা। ওঁ বজ্ররূপে স্বাহা। ওঁ বজ্ররসে স্বাহা। ওঁ বজ্রধাতুকে স্বাহা। ওঁ বজ্রবিজ্ঞানে স্বাহা। ওঁ বজ্রবিষয়ে স্বাহা। ওঁ বজ্রবিষয়ে স্বাহা। ওঁ বজ্রবিষয়

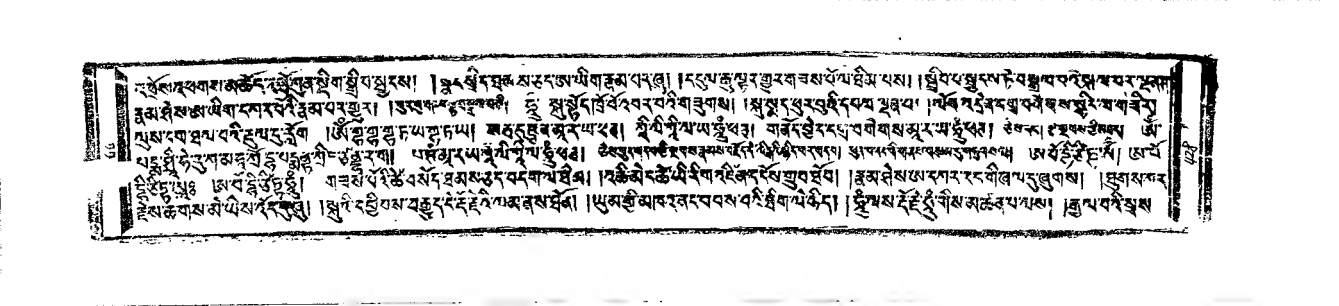

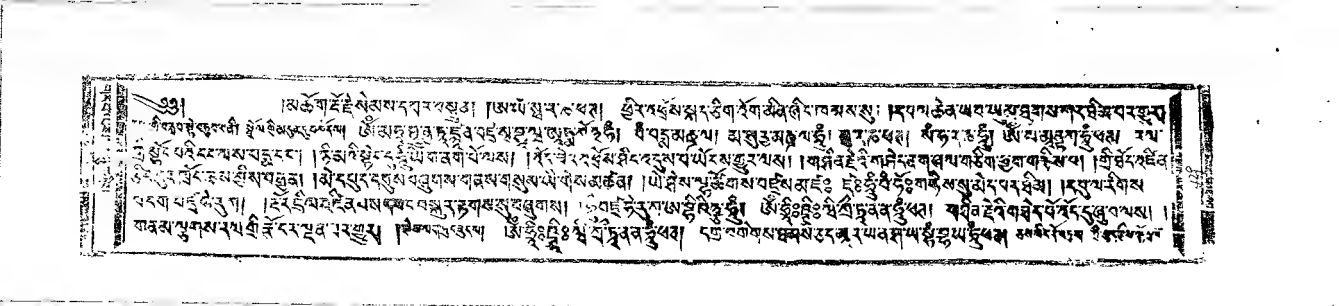

ཨོཾ། དཔལ་ལྡན་དུས་ཀྱི་འཁོར་ལོ་ལ་ཕྱག་འཚལ་ལོ། །འཇིག་རྟེན་གསུམ་གྱི་ཁམས་ཐམས་ཅད་ཀྱི་ཁམས་ཀྱི་དབང་ཕྱུག་ཆེན་པོ་ཉིད་ཀྱི་ཕྱིར་ཏེ། ཁམས་ཐམས་ཅད་ཀྱི་ཁམས་ཀྱི་དབང་ཕྱུག་ཆེན་པོ་ཉིད་ཀྱི་ཕྱིར་རོ། ཨོཾ་ཨཱཿཧཱུྃ། ཨོཾ་བཛྲ་ཧཱུྃ། ཨོཾ་བཛྲ་ཀཱ་ཡ་ཧཱུྃ། ཨོཾ་བཛྲ་ཝཱཀ་ཧཱུྃ། ཨོཾ་བཛྲ་ཙི་ཏ་ཧཱུྃ། ཨོཾ་བཛྲ་ཨཱཿཧཱུྃ། ཨོཾ་བཛྲ་ཧཱུྃ་ཧཱུྃ་ཕཊ། ཨོཾ་བཛྲ་ཀཱ་ཡ་ཝཱཀ་ཙི་ཏ་ཧཱུྃ་ཧཱུྃ་ཕཊ། ཨོཾ་བཛྲ་ཨཱཿཧཱུྃ་ཧཱུྃ་ཕཊ། ཨོཾ་ཨཱཿཧཱུྃ་ཧཱུྃ་ཕཊ་སྭཱཧཱ། ཨོཾ་བཛྲ་ཧཱུྃ་ཧཱུྃ་ཕཊ་སྭཱཧཱ། ཨོཾ་བཛྲ་ཀཱ་ཡ་ཝཱཀ་ཙི་ཏ་ཧཱུྃ་ཧཱུྃ་ཕཊ་སྭཱཧཱ། ཨོཾ་བཛྲ་ཨཱཿཧཱུྃ་ཧཱུྃ་ཕཊ་སྭཱཧཱ

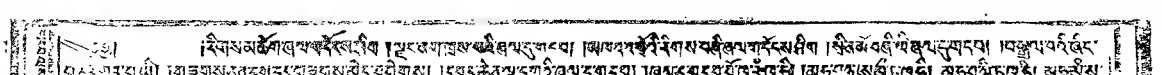

ཐུབ་པ་ཐམས་ཅད་ཀྱི་ཡུལ་ལ་ཤིན་ཏུ་རབ་ཏུ་ཞུགས་པ། ཐམས་ཅད་ཀྱི་ཡུལ་ལ་ཤིན་ཏུ་རབ་ཏུ་ཞུགས་པ། ཐམས་ཅད་ཀྱི་ཡུལ་ལ་ཤིན་ཏུ་རབ་ཏུ་ཞུགས་པ། ཐམས་ཅད་ཀྱི་ཡུལ་ལ་ཤིན་ཏུ་རབ་ཏུ་ཞུགས་པ།

བཅོམ་ལྡན་འདས། ཀཀཀཀ སྐུ་ཡི་ཐམས་ཅད་ཀྱི་ཡུལ་ལ་ཤིན་ཏུ་རབ་ཏུ་ཞུགས་པ། ཐམས་ཅད་ཀྱི་ཡུལ་ལ་ཤིན་ཏུ་རབ་ཏུ་ཞུགས་པ། ཐམས་ཅད་ཀྱི་ཡུལ་ལ་ཤིན་ཏུ་རབ་ཏུ་ཞུགས་པ། ཐམས་ཅད་ཀྱི་ཡུལ་ལ་ཤིན་ཏུ་རབ་ཏུ་ཞུགས་པ།

བཅོམ་ལྡན་འདས། ཀཀཀཀ ཐུགས་ཀྱི་ཐམས་ཅད་ཀྱི་ཡུལ་ལ་ཤིན་ཏུ་རབ་ཏུ་ཞུགས་པ། ཐམས་ཅད་ཀྱི་ཡུལ་ལ་ཤིན་ཏུ་རབ་ཏུ་ཞུགས་པ། ཐམས་ཅད་ཀྱི་ཡུལ་ལ་ཤིན་ཏུ་རབ་ཏུ་ཞུགས་པ། ཐམས་ཅད་ཀྱི་ཡུལ་ལ་ཤིན་ཏུ་རབ་ཏུ་ཞུགས་པ།

བཅོམ་ལྡན་འདས། ཀཀཀཀ ཡེ་ཤེས་ཀྱི་ཐམས་ཅད་ཀྱི་ཡུལ་ལ་ཤིན་ཏུ་རབ་ཏུ་ཞུགས་པ། ཐམས་ཅད་ཀྱི་ཡུལ་ལ་ཤིན་ཏུ་རབ་ཏུ་ཞུགས་པ། ཐམས་ཅད་ཀྱི་ཡུལ་ལ་ཤིན་ཏུ་རབ་ཏུ་ཞུགས་པ། ཐམས་ཅད་ཀྱི་ཡུལ་ལ་ཤིན་ཏུ་རབ་ཏུ་ཞུགས་པ།

བཅོམ་ལྡན་འདས། ཀཀཀཀ ཕྲིན་ལས་ཀྱི་ཐམས་ཅད་ཀྱི་ཡུལ་ལ་ཤིན་ཏུ་རབ་ཏུ་ཞུགས་པ། ཐམས་ཅད་ཀྱི་ཡུལ་ལ་ཤིན་ཏུ་རབ་ཏུ་ཞུགས་པ། ཐམས་ཅད་ཀྱི་ཡུལ་ལ་ཤིན་ཏུ་རབ་ཏུ་ཞུགས་པ། ཐམས་ཅད་ཀྱི་ཡུལ་ལ་ཤིན་ཏུ་རབ་ཏུ་ཞུགས་པ།

བཅོམ་ལྡན་འདས། ཀཀཀཀ ཐམས་ཅད་ཀྱི་ཡུལ་ལ་ཤིན་ཏུ་རབ་ཏུ་ཞུགས་པ། ཐམས་ཅད་ཀྱི་ཡུལ་ལ་ཤིན་ཏུ་རབ་ཏུ་ཞུགས་པ། ཐམས་ཅད་ཀྱི་ཡུལ་ལ་ཤིན་ཏུ་རབ་ཏུ་ཞུགས་པ། ཐམས་ཅད་ཀྱི་ཡུལ་ལ་ཤིན་ཏུ་རབ་ཏུ་ཞུགས་པ།

ཁཅོ་ཁཅོ་ཁཅོ་

ক্ষীরধারা ক্ষেত্রমধ্যে ক্ষীরধারা ক্ষেত্রমধ্যে ক্ষীরধারা ক্ষেত্রমধ্যে

।ཨཱཿཀཱཿཝཱཀྱཾཏཱཏཱཡཱཿ ।དེཝཱཿཨཱཿཧཱུཾཿཝཱཀྱཾཏཱཏཱཡཱཿ ।ཨཱཿཧཱུཾཿཝཱཀྱཾཏཱཏཱཡཱཿ ।ཨཱཿཧཱུཾཿཝཱཀྱཾཏཱཏཱཡཱཿ ।དེཝཱཿཨཱཿཧཱུཾཿཝཱཀྱཾཏཱཏཱཡཱཿ ।ཨཱཿཧཱུཾཿཝཱཀྱཾཏཱཏཱཡཱཿ ।ཨཱཿཧཱུཾཿཝཱཀྱཾཏཱཏཱཡཱཿ ।དེཝཱཿཨཱཿཧཱུཾཿཝཱཀྱཾཏཱཏཱཡཱཿ ।ཨཱཿཧཱུཾཿཝཱཀྱཾཏཱཏཱཡཱཿ ।ཨཱཿཧཱུཾཿཝཱཀྱཾཏཱཏཱཡཱཿ ।

ཨཱཿཀཱཿཝཱཀྱཾཏཱཏཱཡཱཿ ।དེཝཱཿཨཱཿཧཱུཾཿཝཱཀྱཾཏཱཏཱཡཱཿ ।ཨཱཿཧཱུཾཿཝཱཀྱཾཏཱཏཱཡཱཿ ।ཨཱཿཧཱུཾཿཝཱཀྱཾཏཱཏཱཡཱཿ ।དེཝཱཿཨཱཿཧཱུཾཿཝཱཀྱཾཏཱཏཱཡཱཿ ।ཨཱཿཧཱུཾཿཝཱཀྱཾཏཱཏཱཡཱཿ ।ཨཱཿཧཱུཾཿཝཱཀྱཾཏཱཏཱཡཱཿ ।དེཝཱཿཨཱཿཧཱུཾཿཝཱཀྱཾཏཱཏཱཡཱཿ ।ཨཱཿཧཱུཾཿཝཱཀྱཾཏཱཏཱཡཱཿ ।ཨཱཿཧཱུཾཿཝཱཀྱཾཏཱཏཱཡཱཿ ।

ཨཱཿཀཱཿཝཱཀྱཾཏཱཏཱཡཱཿ ।དེཝཱཿཨཱཿཧཱུཾཿཝཱཀྱཾཏཱཏཱཡཱཿ ।ཨཱཿཧཱུཾཿཝཱཀྱཾཏཱཏཱཡཱཿ ।ཨཱཿཧཱུཾཿཝཱཀྱཾཏཱཏཱཡཱཿ ।དེཝཱཿཨཱཿཧཱུཾཿཝཱཀྱཾཏཱཏཱཡཱཿ ।ཨཱཿཧཱུཾཿཝཱཀྱཾཏཱཏཱཡཱཿ ।ཨཱཿཧཱུཾཿཝཱཀྱཾཏཱཏཱཡཱཿ ।དེཝཱཿཨཱཿཧཱུཾཿཝཱཀྱཾཏཱཏཱཡཱཿ ।ཨཱཿཧཱུཾཿཝཱཀྱཾཏཱཏཱཡཱཿ ।ཨཱཿཧཱུཾཿཝཱཀྱཾཏཱཏཱཡཱཿ ।

ཨཱཿཀཱཿཝཱཀྱཾཏཱཏཱཡཱཿ ।དེཝཱཿཨཱཿཧཱུཾཿཝཱཀྱཾཏཱཏཱཡཱཿ ।ཨཱཿཧཱུཾཿཝཱཀྱཾཏཱཏཱཡཱཿ ।ཨཱཿཧཱུཾཿཝཱཀྱཾཏཱཏཱཡཱཿ ।དེཝཱཿཨཱཿཧཱུཾཿཝཱཀྱཾཏཱཏཱཡཱཿ ।ཨཱཿཧཱུཾཿཝཱཀྱཾཏཱཏཱཡཱཿ ।ཨཱཿཧཱུཾཿཝཱཀྱཾཏཱཏཱཡཱཿ ।དེཝཱཿཨཱཿཧཱུཾཿཝཱཀྱཾཏཱཏཱཡཱཿ ।ཨཱཿཧཱུཾཿཝཱཀྱཾཏཱཏཱཡཱཿ ।ཨཱཿཧཱུཾཿཝཱཀྱཾཏཱཏཱཡཱཿ ।

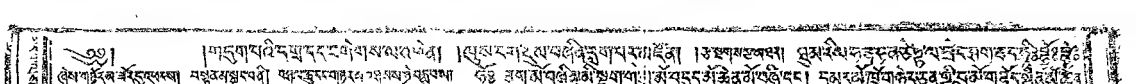

ག། ཐུབ་ཆེན་ཡོ་ཤས་ཀྱི་ཡོན་ཏན་བཞུགས། །ཐུབ་ཆེན་གྱི་སངས་ཀྱིས་ཆུང་བར་བཅུས། །སོ་ཐལ་ཡིག་མངའ་ཐམས་ཅད་ཀྱི་ཕྱག་དར་ཆུས། །དཀོན་མཆོག་གསུམ་ཁང་ཁྱེད་ཀྱི་ཐུགས་རྗེ་དང་། །ཁྱེ་ཁྱོ་ཁྱོད་ཀྱི་ཐུགས་རྗེ་ཆེ་ཞེས་ཀྱང་ཡིད་ཆེས་ཤིང་། །

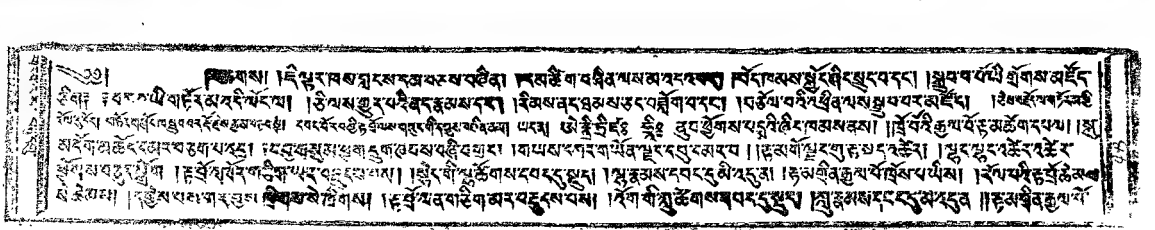

ཞེས་བཤད་པ། །རོལ་པ་ཐོག་མ་མེད་པ་ནས་སེམས་ཅན་ཐམས་ཅད་ཀྱི་ཡང་དག་པ་ཉིད་ཀྱི་ཡེ་ཤེས་ཀྱི་ཕྱག་རྒྱ་ཆེན་པོ་ཡིན་ཏེ། ཐམས་ཅད་ཀྱི

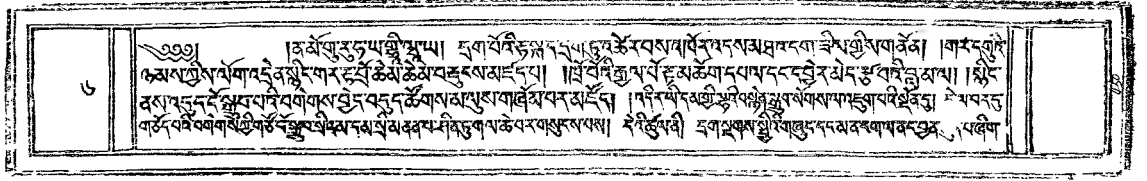

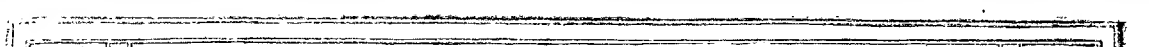

།ཐུགས་རྗེ་ཆེན་པོ་རང་རིག་ཏུ་ཞུགས་པ་དང་། །དངོས་གྲུབ་ཆུ་བའི་ཐབས་ཡིན་མཁའ་བཞིན་དུ་སྟེ། །དགྲ་བཅོམ་པས་ཤུགས་ཀྱི་ཁམས་དང་བྲལ་བའི་ཕྱིར་ཏེ། །
རྟོག་གེ། །གཞི་རྟེན་ཐམས་ཅད་ཟད་ཅིང་ཞི་བ་ཉིད་ཀྱི་ཕྱིར་ཏེ། །དེ་ཅི་ཞེ་ན། ཐམས་ཅད་ཀྱི་ཡུལ་ཅན་ཡིན་ཕྱིར་རོ། །ཞེས་བྱ་བ་ལ་སོགས་པ་ལས་ཀྱང་ཤེས་པར་བྱའོ། །
ཐམས་ཅད་ཀྱི་ཡུལ་ཅན་ཡིན་ཕྱིར་རོ། །ཞེས་བྱ་བ་ལ་སོགས་པ་ལས་ཀྱང་ཤེས་པར་བྱའོ། །ཡུལ་ཅན་ཡང་ཡུལ་ཐམས་ཅད་ཀྱི་ཡུལ་ཅན་ཡིན་ཏེ། །
ཐ་སྙད་ཀྱི་ཡུལ་ཅན་ཡིན་ཕྱིར་རོ། །ཞེས་བྱ་བ་ལ་སོགས་པ་ལས་ཀྱང་ཤེས་པར་བྱའོ། །ཐ་སྙད་ཀྱི་ཡུལ་ཅན་ཡིན་ཕྱིར་རོ། །ཞེས་བྱ་བ་ལ་སོགས་པ་ལས་ཀྱང་ཤེས་པར་བྱའོ། །
ཐ་སྙད་ཀྱི་ཡུལ་ཅན་ཡིན་ཕྱིར་རོ། །ཞེས་བྱ་བ་ལ་སོགས་པ་ལས་ཀྱང་ཤེས་པར་བྱའོ། །ཐ་སྙད་ཀྱི་ཡུལ་ཅན་ཡིན་ཕྱིར་རོ། །ཞེས་བྱ་བ་ལ་སོགས་པ་ལས་ཀྱང་ཤེས་པར་བྱའོ། །

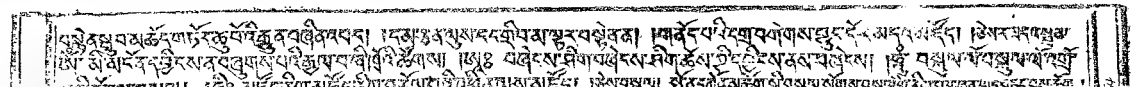

།།ཐ། །བཅོད་དང་རྟག་པའི་རྣམ་པར་ཆོས་སྐྱབས་བཅས་པར་བཏུ་གཅོད་ཅིང་། །ཁྱད་པར་སྐྱབས་པའི་ཡིད་ངོར་གྱུར་པའི་ཚུལ་ཡིས་ཕྱོགས་བཅུ་ན་གནས་པའི་ཐམས་ཅད་ཀྱི་ཡང་
ཞེས་བཅད་བཅུས་པའི་ཁྱད་པར་གྱིས་ཁྱབ་བྱེད་ཆོག་ཤེས་བྱ་བ་ཐམས་ཅད་ཀྱི་ཡང་

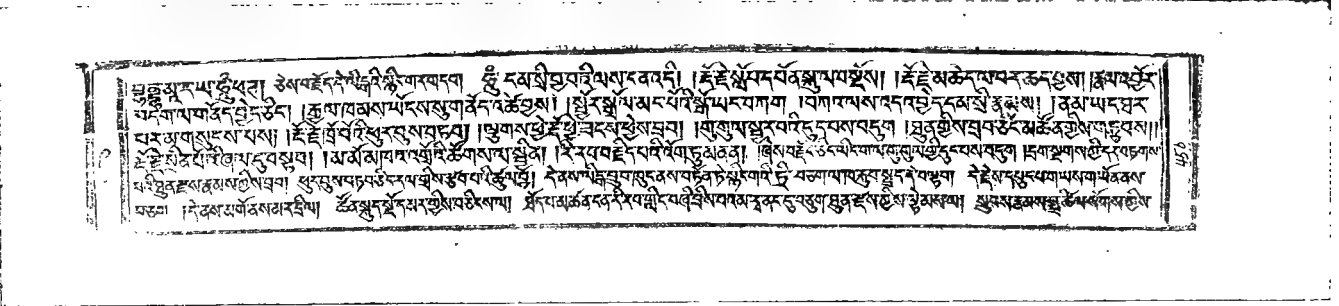

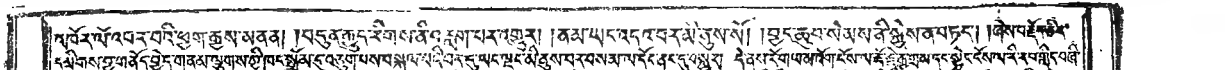

།ཨོཾ་སྭཱ་སྟི་སིདྡྷཱ་ནྟ་ཨཱ་ཏྨ་ཛྙཱ་ན་ཨཱ་ཏྨ་ཛྙཱ་ན་ཨཱ་ཏྨ་ཛྙཱ་ན

ཤུང་པོ་ལ། ཁ་དོག་ནག་ཅིང་ཤིན་ཏུ་བརྟན་པས། ཁ་གསལ་བྱ་ཚེ་ཤེས་པར་བྱའོ། །ཁ་ཟས་ཀུན་ལ་ཟོས་ཀྱང་ཉེས་པ་མེད་ཅིང་།

ཨོཾ་ཨཱཿཧཱུྃ་ཕཊ་ཨཱཿཧཱུྃ་ཕཊ་ཨཱཿཧཱུྃ་ཕཊ

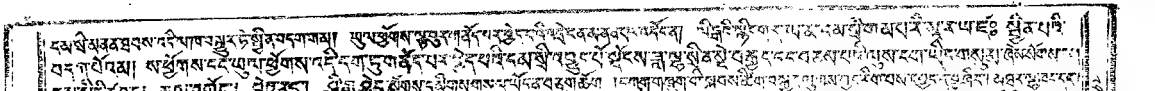

ཀུ་ཤ་ཀ་ཀ་ཀ

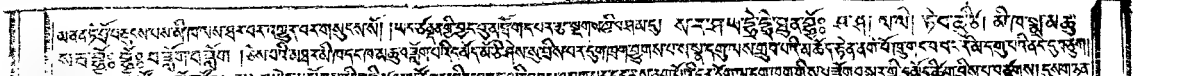

ཀ། ཀཀ། ཀཀ། ཀ

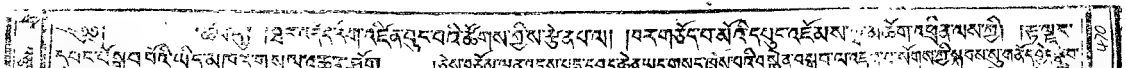

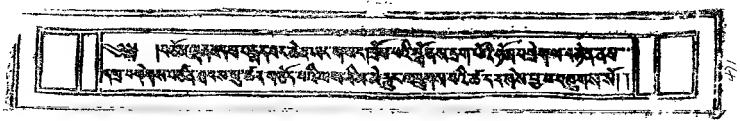

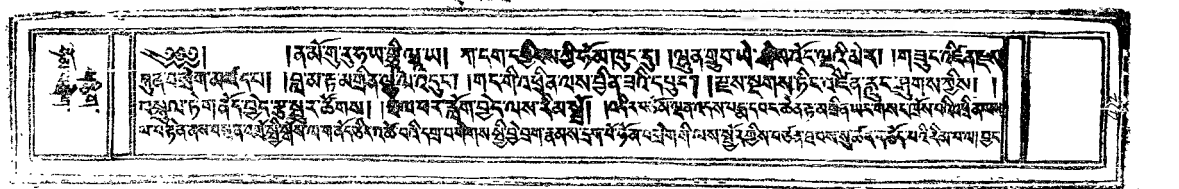

ཀུ་ཤ་ཀ་ཤ་ཀ་ཤ་ཀ

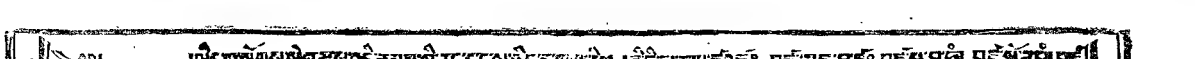

ཀུན་ཏུ་བཟང་པོ་ཡི་ནི་སྨོན་ལམ་ལས། །བྱང་ཆུབ་སེམས་དཔའ་ཐམས་ཅད་ཀྱི་ཡང་དག་པར་ཞུགས་པ་ཡི་ཡོན་ཏན་ཡོངས་སུ་རྫོགས་པ་ཡི་ཕྱིར་ཏེ།

ཨོཾ། །དཔྱིད་ཟླ་དང་པོ་རྟག་ཏུ་ཉིན་མཚན་མཉམ་པ་ཉིད་ཀྱི་ཚེས་བཅུ་ལ་ཉི་མ་ཤར་བའི་ཚེ་ཐོག་ཏུ་ཡང་ཡང་ཞེས་བྱ་བ་ནས་ཐོག་ཏུ་ཡང་ཡང་ཞེས་བྱ་བ་ཡན་ཆད་ཀྱི་བར་དུ་ཡང་ཡང་ཞེས་བྱ་བ་ཡིན་ནོ། །

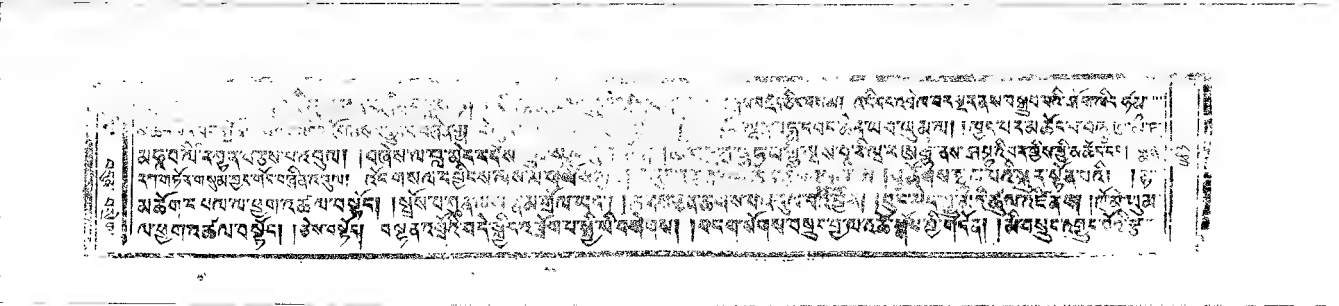

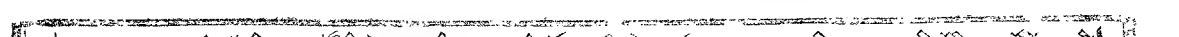

ཐུབ་པའི་དབང་ཕྱུག་ཆོས་ཀྱི་རྒྱལ་པོ་དེ་དག། བསམ་པ་དང་རེ་བ་ཐམས་ཅད་ཡོངས་སུ་རྫོགས་པར་གྱུར་ནས། རྒྱལ་པོ་ཆེན་པོ་ཐམས་ཅད་ཀྱི་ཚེ་ཐམས་ཅད་ཀྱི་ཚེ་ཡང་ཐུབ་པའི་དབང་ཕྱུག་ཆོས་ཀྱི་རྒྱལ་པོ་དེ་ལ་ཡང་དག་པར་རྫོགས་པའི་བྱང་ཆུབ་ཏུ་སེམས་བསྐྱེད་ཅིང་།

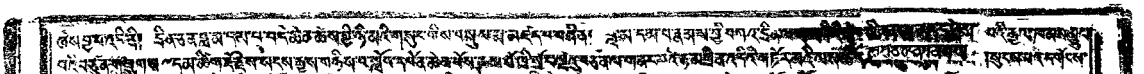

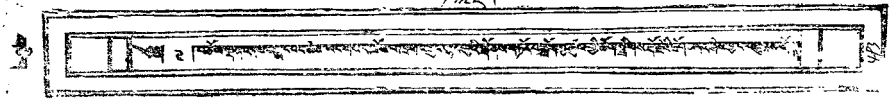

ཀ ཀ ཀ

ཤེས་རབ་ཀྱི་ཕ་རོལ་ཏུ་ཕྱིན་པ་ཉི་ཁྲི་པ། ཐེག་པ་ཆེན་པོ་ཡི་ཡེ་ཤེས་ཀྱི་ཕ་རོལ་ཏུ་ཕྱིན་པ་ཉི་ཁྲི་པ། ཏིང་ངེ་འཛིན་ཀྱི་ཕ་རོལ་ཏུ་ཕྱིན་པ་ཉི་ཁྲི་པ། ཐེག་པ་ཆེན་པོ་ཡི་ཏིང་ངེ་འཛིན

ཀ་ཀ་ཀ་

།རྒྱུ། རྟག་པས་ན་ཆོས་ཐམས་ཅད་ཀྱི་ཐོག་མ་ཡང་མེད། ཀུན་ཏུ་ཡང་ཆོས་ཐམས་ཅད་ཀྱི་ཐོག་མ་ཡང་མེད་ཅིང་། ཐ་མ་ཡང་ཆོས་ཐམས་ཅད་ཀྱི་ཐ་མ་ཡང་མེད་པས་ན་ཆོས་ཐམས་ཅད་ཀྱི་ཐོག་མ་དང

ཏེ་ཁོ་ནས་ཀྱང་ཐུབ་པ་ཡིན་ནོ། །ཞེས་བཀའ་སྩལ་ཏོ། །ཡང་ཁྱོད་ཀྱིས་ཇི་ལྟར་ཐོས་པ་བཞིན་དུ་ཆོས་ཀྱི་ཚུལ་ཡང་དག་པར་ཤེས་པ་ཡིན་ནམ་

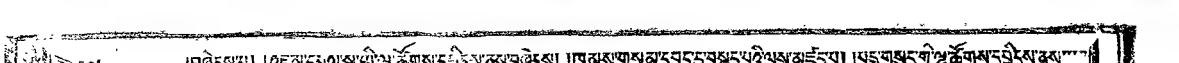

ཆུ་ཁམས་མེམས། །ཤ་རོ་ཁས་ཚང་ལེའུ་མེད་ལ་ཁམས་ཀྱང་། །རྒྱུ་རྟེན་ཐམས་ཅད་ཁ་ཅིག་ཏུ་ལས་ཀུན་ལས་བྱུང་ངོ་། །སྐུ་དང་ཡུམ་ཐམས་ཅད་ཀྱང་ཁ་ཅིག་ཏུ་ཁོ་ནས་ཀྱང་ཁོ་ནའོ། །མཐོ་རིས་ཐམས་ཅད་ཀྱང་ཁ་ཅིག་ཏུ་ཁོ་ནས་ཀྱང་ཁོ་ནའོ། །ཞེས་བྱ་བ་ལ་སོགས་པ་ནི་ཐམས་ཅད་ཀྱི་ཁམས་ཀྱི་ཁྱད་པར་ཏེ། ཁམས་ཀྱི་ཁྱད་པར་ཐམས་ཅད་ཀྱང་ཁ་ཅིག་ཏུ་ཁོ་ནས་ཀྱང་ཁོ་ནའོ་ཞེས་བྱ་བ་ལ་སོགས་པ་ནི་

ཤུགས་ཀྱི་ཐབས་ཀྱིས་ཁྱེད་ཀྱི་ཐུགས་ཀྱི་ཁྱོད་ཀྱི་ཐུགས་ཀྱི་ཁྱོད་ཀྱི་ཐུགས་ཀྱི་ཁྱོ

ཀ་ཀ་ཀ་

ཀུན་བཟང་མཁའ་ལྟེ་ཀ་ཏི་ཡ་ཡི། །དམ་སྲིད་ཀུན་མཁྱེན་ཆོས་ཀྱི་རྒྱལ་པོ་ཡི། །མཐུ་ཡིས་ཐུགས་རྗེ་ཆེན་པོ་ཉིད་ཀྱིས་ཀྱང་། །ཐུགས་ཀྱི་ཆོས་ཀྱི་ཀུན་ཏུ་ཡང་དག་པར། །ཐུགས་ཀྱི་ཆོས་ཀྱི་ཀུན་ཏུ་ཡང་དག་པར་ཞུགས་ཏེ

ཀུན་ཏུ་བཟང་པོ་ཡི་ཞིང་ཁམས་ཀྱི་ཡུལ་ཕྱོགས་ཐམས་ཅད་ན་བཞུགས་པའི་ཐུགས་རྗེ་ཆེན་པོ་

ཐབས་ཤེས་ཀྱི་ཡུམ་ཆེན་མོ་ཡི་ཐུགས་ཀྱི་ཐིག་ལེ་ཡིན་ཏེ། ཐིག་ལེ་ཡང་ཐབས་ཀྱི་ཕྱོགས་ཀྱི་ཐིག་ལེ་དང་། ཤེས་རབ་ཀྱི་ཕྱོགས་ཀྱི་ཐིག་ལེ་ཞེས་གཉིས་སུ་ཡོད་དོ། །དེ་ལ་ཐབས་ཀྱི་ཕྱོགས་ཀྱི་ཐིག་ལེ་ནི་ཐུགས་ཀྱི་ཐིག་ལེ་ཞེས་བྱ་བ་ཡིན་ཏེ། ཐུགས་ཀྱི་ཐིག་ལེ་ཡང་ཐུགས་ཀྱི་ཐིག་ལེ་ཆེན་པོ་དང་། ཐུགས་ཀྱི་ཐིག་ལེ་ཆུང་ངུ་ཞེས་གཉིས་སུ་ཡོད་དོ། །ཐུགས་ཀྱི་ཐིག་ལེ་ཆེན་པོ

ཐེ་ཚོམ་བཅད་ཅིང་ཡིད་ཆེས་པ་སྐྱེ་བ་ཡིན་ནོ། །ཡང་ན་ཐོས་པ་ཡང་ཡིད་ཆེས་པ་སྐྱེ་བ་ཡིན་ནོ། །

ཀུན་ཏུ་བཟང་པོ་ཡི་ཞིང་ཁམས་ཀྱི་ཐ་མ་ཡོངས་སུ་ཁྱབ་པ་ཡི་བར་དུ་ཡང་། ཐུགས་རྗེ་ཆེན

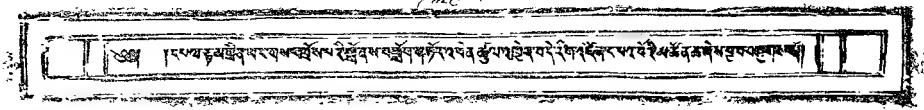

ཀཱ་ཏན་ཀ་ལ་པ་ཡི་ཡི་ཀ་ཀ་ཀ

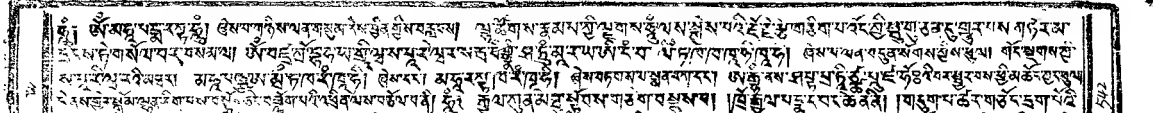

ཀུན་ལས་སྐྱོང་བ་རྒྱུད་ཐམས་ཅུ། ། ཞེས་གཞི་མཐའ་བཞི་པའི་ཚིག་ཅེས་དཔེ་ཅན་ཏེ། ། སྐབས་ཀྱི་དགོས་པའི་ཐབས་ཀྱི་ཐུན། ། དེ་ནས་བཅོམ་ལྡན་འདས་ཀྱིས་ཐུགས་རྗེ་ཆེན་པོས་ཀུན་ཏུ་བཟང་པོ་ལ་བཀའ་སྩལ་པ། ། ཀུན་ཏུ་བཟང་པོ་ཁྱོད་ཀྱིས་ཇི་སྐད་དུ་བཤད་པ་བཞིན་དུ་ཐུགས་རྗེ་ཆེན་པོས་ཀུན་ལས་སྐྱོང་བ་རྒྱུད་ཐམས་ཅུ་ཡང་ཞེས་བྱ་བ་ནས་ཀྱང་ཞེས་བྱ་བ་ཡི་བར་དུ་ཡ

ཀཱ་ཏན་ཀ་ཡ་ཀ་ཏན་ཀ་ཡ་ཀ་ཏན་ཀ་ཡ་ཀ

ཀུན་བཟང་ཐུགས་ཀྱི་ཆོས་སྐོར་ཆེན་པོ་ཡི་ཡིག་ཆ་ཐམས་ཅད་ཀྱི་ཚིགས་བཅད་ཀྱ

ཚེའི་ཡེ་ཤེས་ཐོབ་པར་གྱུར། །ཁམས་གསུམ་སྐྱེ་བོ་ཐམས་ཅད་ཀྱི་

ཀུན་བཟང་དགོངས་པ་རྒྱལ་བ།

ཨཨཨཨཨཨ། ཨཨཨཨ ཨཨཨཨཨཨ

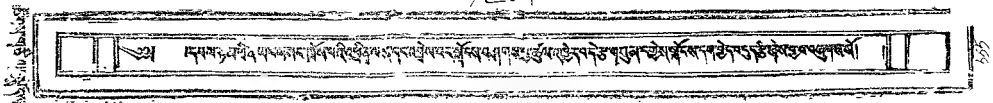

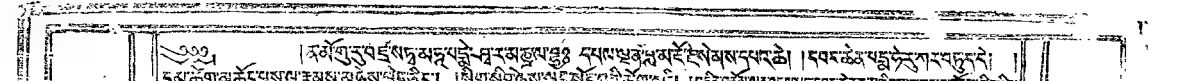

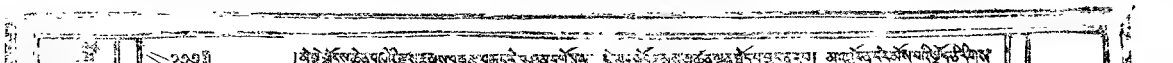

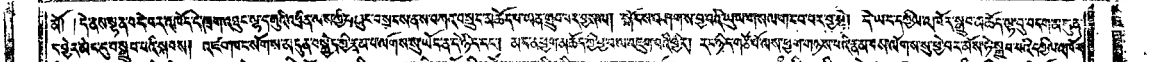

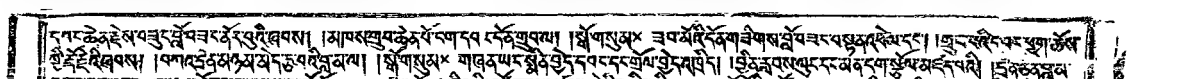

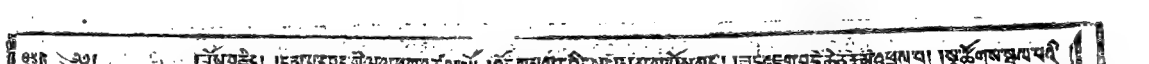

ཀཱ་ཏནྲ་ཊཱི་ཀཱ། ཤཱ་ཀ་ཊཱ་ཡ

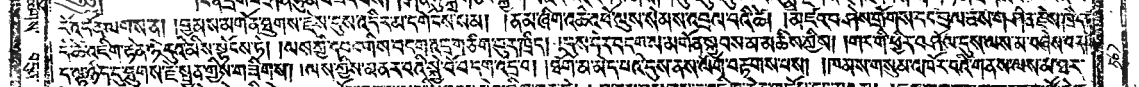

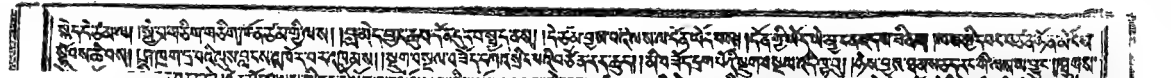

ཀ་ཁ་ག་ང་ཅ་ཆ་ཇ་ཉ

།བྱང་ཕྱོགས་སུ། །རྟགས་ཀྱི་ཁྱད་པར་ཅི་ཞིག་ཡོད། །ཁྱོད་ཀྱིས་ཁྱབ་པ

ཤེས་ཚུལ་ལྟ་བུ་ལྟར་ན། དེ་ཡང་ཁྱབ་བྱེད་ཀྱི་ཚུལ་ཁྱབ་བྱ་ལ་ཡོད་ཅིང་། ཁྱབ་བྱ་ཡང་ཁྱབ་བྱེད་ཀྱི་ཚུལ་ལ་ཡོད་ཅིང་།

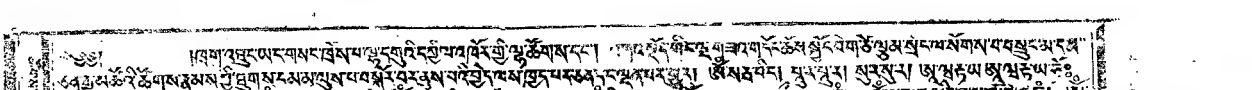

ཚེག །ཨཱཿཧཱུྃ་བཛྲ་གུ་རུ་པདྨ་སིདྡྷི། ཞེས་བཤད་ལྟར། བཞི་པར་སྔར་བཤད་པའི་རིམ་གས་ཐམས་བཅད། ཚུལ་རྟེན་ཏེ། ཐུགས་ཀར་ཉི་ཟླ་པདྨ་ལ་བཞུགས་པའི་ཡི་དམ་ལྷ་ཚོགས་ཐམས་ཅད་ཀྱི་ངོ་བོ་ཉིད་ཀྱི་ཚུལ་ཁྲིམས་ཀྱི་ཕུང་པོ་ཡོངས་སུ་རྫོགས་པ་ཞེས་བྱ་བ་ལ་སོགས་པ

ཞི་ཁྲོ་དེའི་སྐུ་དང་བཅས་ཚོམ། །རང་སྐུང་ཡེ་ཤེས་ཆེན་མཁའ་དབྱིངས་རྒྱས། །བར་དོ་ཀུན་ཏུ་རྣམ་དག་ཏུ། །ཐབས་ཤེས་ཟུང་འཇུག་ཡབ་ཡུམ་ཆེ། །སྐྱེ་གཟུགས་རང་བཞིན་ལྷུན་གྲུབ་དེ། །ནམ་མཁའ་ལྟ་བུར་ཁྱབ་པའི་ཕྱིར། །དེས་ན་ཐག་རིང་ཚམ་གྱིས་ཀྱང་། །ཐབས་ཅིས་ཀྱང་མི་ཐུབ་ཅིང་། །ཐུགས་རྗེ་ཆེན་པོས་ཁྱབ་ཕྱིར་དུ། །རང་བཞིན་སྐུ་ལྔ་ཡུམ་ལྔ་ཡི། །ཐུགས་ཀྱི་ཟླ་བ་ཉི་ཤུ་རྩ་བཞི་ཡི། །ཡིག་འབྲུ་ཨོཾ་ཨཱཿཧཱུྃ་ཡིག

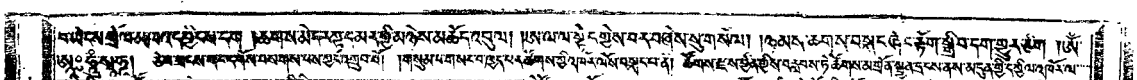

།དེ་ཅི་ཕྱིར་ཞེ་ན། ཤེས་རབ་ཀྱི་ཕ་རོལ་ཏུ་ཕྱིན་པ་ཐམས་ཅད་ཀྱི་ཡུལ་ཅན་ཡིན་ཏེ། ཐམས་ཅད་ཀྱི་ཡུལ་ཅན་ཡིན་པའི་ཕྱིར་རོ། །ཐམས་ཅད་ཀྱི་ཡུལ་ཅན་ཡིན་པ་ཇི་ལྟར་ཞེ་ན།

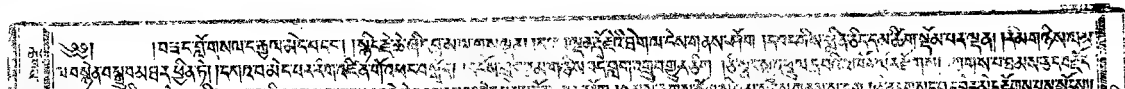

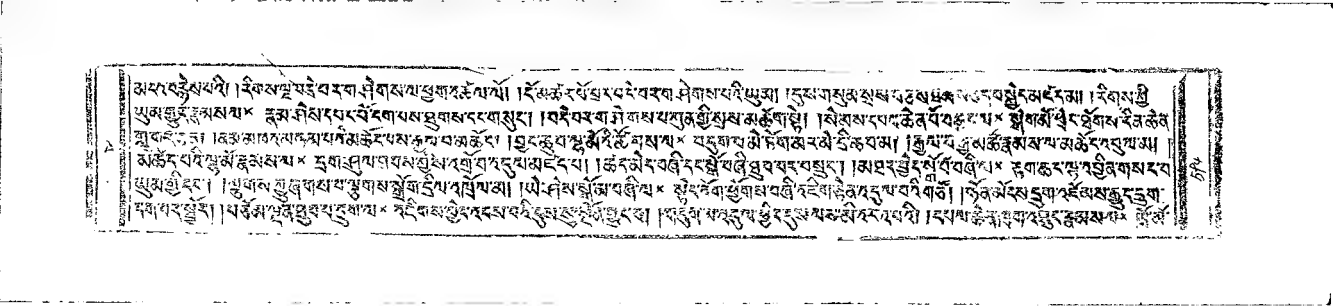

།དཔའ་བྱུག་སྐྱབས་གཉིས་མཚན་ཅིང་། །མཁའ་གཤེགས་མིའི་བཅར་གཤང་ཁྲིའ་ཁྲོན་མ། །གཤུགས་ཤ་ཤང་ཤང་ཤུག་ཤམ་ཤ། །བསྐལ་བ་ཤིན་ཏུ་རབ་ཏུ་
གཡེངས་ཀྱང་ཡང་དག་པར་རྫོགས་པའི་སངས་རྒྱས་ཀྱི་ཆོས་ལས་ཕྱིར་མི་ལྡོག་པ་ཡིན་ནོ། །ཡེ་ནས་སྐྱབས་མཆོག་གཉིས་ཀྱི་ཆོས་ཀྱི་རྣམ་གྲངས་ཀྱང་། ཐམས་ཅད་ཀྱི་ཐམས་ཅད་
དུ་ཡང་ཤེས་པ་ཉིད་ཀྱི་ཕྱིར་རོ། །ཐོག་མེད་པའི་དུས་ནས་ཀྱི་ཆོས་ཀྱང་། ཐམས་ཅད་ཀྱི་ཐམས་ཅད་དུ་ཡང་ཤེས་པ་ཉིད་ཀྱི་ཕྱིར་རོ། །དེ་ཅི་ཕྱིར་ཞེ་ན། ཐམས་ཅད་
ཀྱི་ཐམས་ཅད་དུ་ཡང་ཤེས་པ་ཉིད་ཀྱི་ཕྱིར་རོ། །ཐུབ་པ་ཆེན་པོ་ཐམས་ཅད་ཀྱི་ཐམས་ཅད་དུ་ཡང་ཤེས་པ་ཉིད་ཀྱི་ཕྱིར་ཏེ། ཐམས་ཅད་ཀྱི་ཐམས་ཅད་དུ་ཡང་ཤེས་
པ་ཉིད་ཀྱི་ཕྱིར་རོ། །ཐུབ་པ་ཆེན་པོ་ཐམས་ཅད་ཀྱི་ཐམས་ཅད་དུ་ཡང་ཤེས་པ་ཉིད་ཀྱི་ཕྱིར་ཏེ། ཐམས་ཅད་ཀྱི་ཐམས་ཅད་དུ་ཡང་ཤེས་པ་ཉིད་ཀྱི་ཕྱིར་རོ། །ཐུབ་
པ་ཆེན་པོ་ཐམས་ཅད་ཀྱི་ཐམས་ཅད་དུ་ཡང་ཤེས་པ་ཉིད་ཀྱི་ཕྱིར་ཏེ། ཐམས་ཅད་ཀྱི་ཐམས་ཅད་དུ་ཡང་ཤེས་པ་ཉིད་ཀྱི་ཕྱིར་རོ། །ཐུབ་པ་ཆེན་པོ་ཐམས་ཅད་ཀྱི་ཐམས་
ཅད་དུ་ཡང་ཤེས་པ་ཉིད་ཀྱི་ཕྱིར་ཏེ། ཐམས་ཅད་ཀྱི་ཐམས་ཅད་དུ་ཡང་ཤེས་པ་ཉིད་ཀྱི་ཕྱིར་རོ། །ཐུབ་པ་ཆེན་པོ་ཐམས་ཅད་ཀྱི་ཐམས་ཅད་དུ་ཡང་ཤེས་པ་ཉིད་ཀྱི་
ཕྱིར་ཏེ། ཐམས་ཅད་ཀྱི་ཐམས་ཅད་དུ་ཡང་ཤེས་པ་ཉིད་ཀྱི་ཕྱིར་རོ། །ཐུབ་པ་ཆེན་པོ་ཐམས་ཅད་ཀྱི་ཐམས་ཅད་དུ་ཡང་ཤེས་པ་ཉིད་ཀྱི་ཕྱིར་ཏེ། ཐམས་ཅད་ཀྱི་ཐམས་
ཅད་དུ་ཡང་ཤེས་པ་ཉིད་ཀྱི་ཕྱིར་རོ། །ཐུབ་པ་ཆེན་པོ་ཐམས་ཅད་ཀྱི་ཐམས་ཅད་དུ་ཡང་ཤེས་པ་ཉིད་ཀྱི་ཕྱིར་ཏེ། ཐམས་ཅད་ཀྱི་ཐམས་ཅད་དུ་ཡང་ཤེས་པ་ཉིད་ཀྱི་

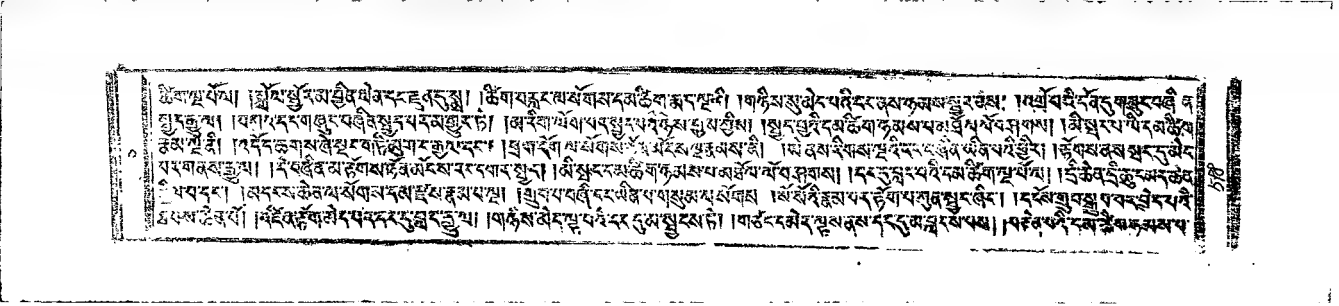

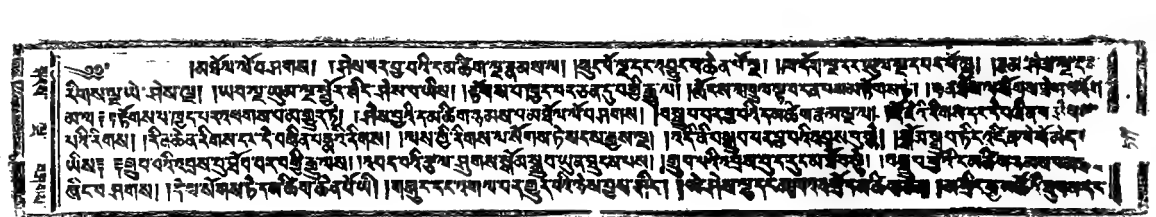

ཆོད་གསལ་བ། ཤིའི་ཏཱ་ཀ་ཏི་ཀ་ཡི་ཐུགས་ཀྱི་དགོངས་པ་ཤིན་ཏུ་ཟབ་ཅིང་རྒྱས་པ་ཡིན་ཏེ། ཁོ་བོ་ཚོས་ཀྱང་ཐུབ་པའི་བསྟན་པ་ཡོངས་སུ་རྫོགས་པ་ཡི་ཐུགས་ཀྱི་དགོངས་པ་ཤིན་ཏུ་ཟབ་ཅིང་རྒྱས་པ་ཡིན་ཏེ། དེ་ལྟ་བས་ན་ཐུབ་པའི་བསྟན་པ་ཡོངས་སུ་རྫོགས་པ་ཡི་ཐུགས་ཀྱི་དགོངས་པ་ཤིན་ཏུ་ཟབ་ཅིང་རྒྱས་པ་ཡིན་ཏེ། ཤ

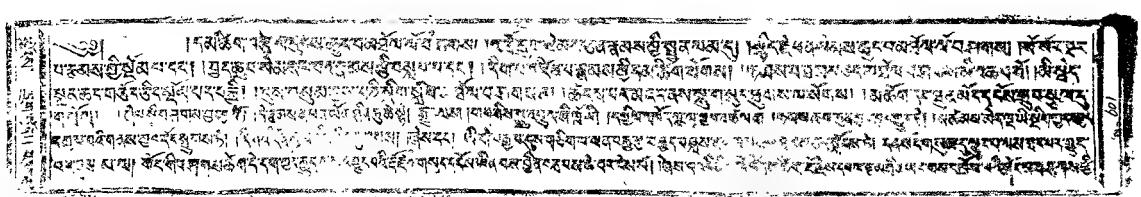

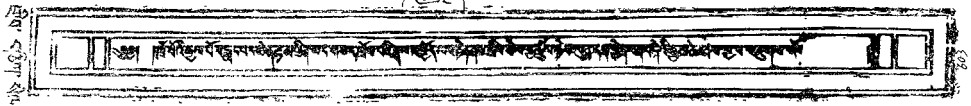

།།७७।। །རྣམ་དག་ལྷ་ཡི་ཞིང་དུ་སྐྱེ་ཞིང་ནི། །ཐུབ་པའི་ཡེ་ཤེས་ཀྱི་ཆོས་ཐོབ་ཅིང་། །བྱང་ཆུབ་སེམས་དཔའ་ཚོགས་རྣམས་ཀྱི་ནི། །ཐུགས་རྗེ་ཆེན་པོ་ཉིད་ཀྱིས་ཤིན་ཏུ་དེ་ཉིད་ཀྱི་ཞིང་ཡོངས་སུ་བཟུང་ངོ་། །ཆོས་ཀྱི་བདག་པོ་ཁོ་ནས་ཏང་ཏང་ཉིད་ཀྱིས་ཤིན་ཏུ་ཡོངས་སུ་བཟུང་ངོ་། །ཐུགས་རྗེ་ཆེན་པོ་ཉིད་ཀྱིས་ཤིན་ཏུ་ཡོངས་སུ་བཟུང་ངོ་། །ཐབས་ཀྱི་ཕ་རོལ་ཏུ་ཕྱིན་པ་ཉིད་ཀྱིས་ཤིན་ཏུ་ཡོངས་སུ་བཟུང་ངོ་། །ཤེས་རབ་ཀྱི་ཕ་རོལ་ཏུ་ཕྱིན་པ

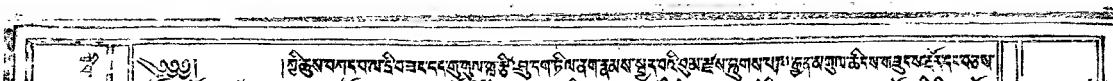

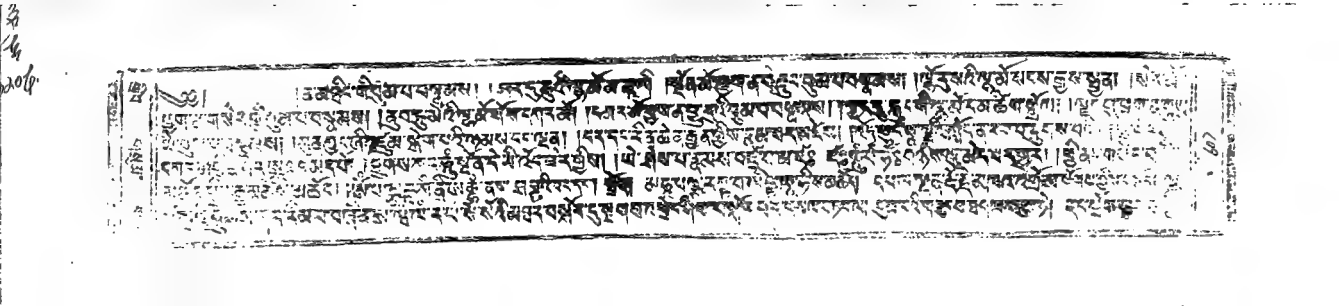

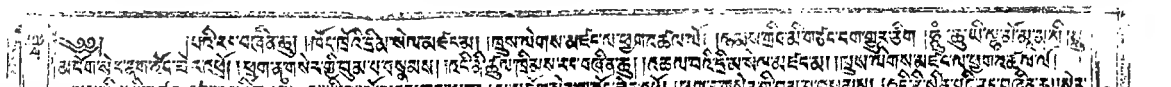

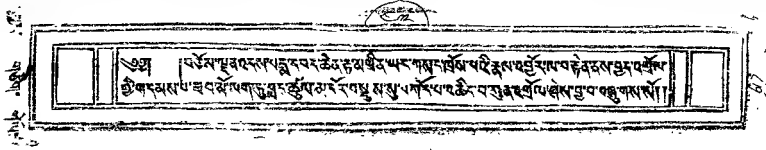

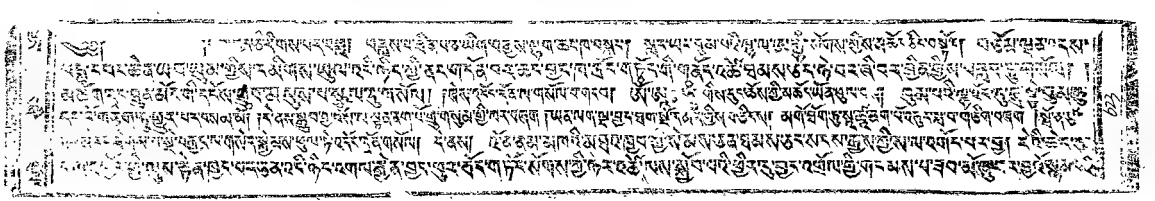

ཀུན་ཏུ་བཟང་པོ་ཡི་ཞིང་ཁམས་ཀྱི་ཐ་མ་ཡི་ཕྱོགས་ཀྱི་ཁ་དོག་ཏུ་ཡོད་པ་ཡི་ཞིང་ཁམས་ཀྱི་རྡུལ་ཕྲ་རབ

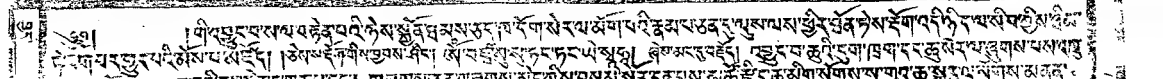

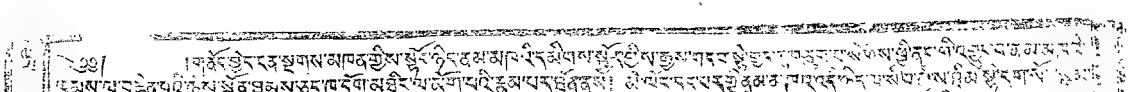

ঽ৲ঽ৲ঽ৲

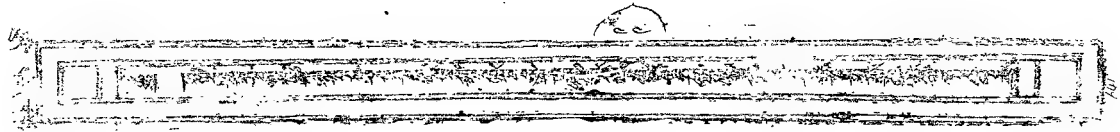

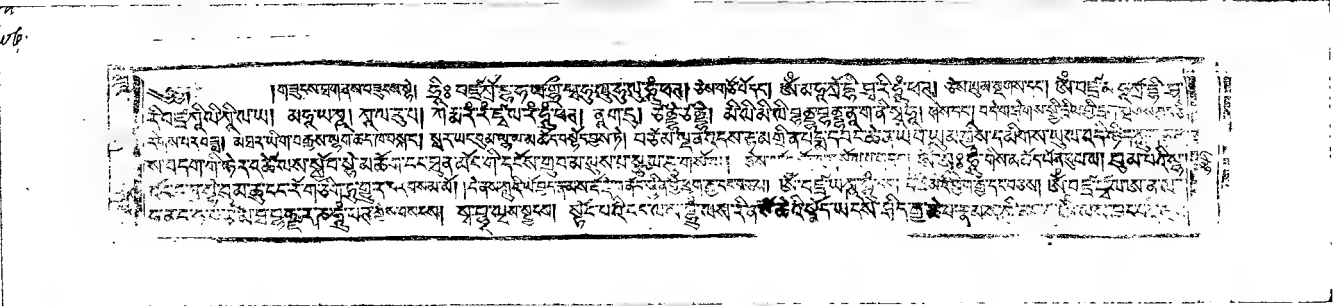

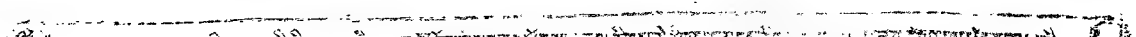

ཀུན་ཏུ་བཟང་པོ་ཡི་ཞིང་ཁམས་ཀྱི་ཡུལ་ན་ཡང་དག་པར་རྫོགས་པའི་བྱང་ཆུབ་ཀྱི་སེམས་དཔའ་ཐམས་ཅད་དང་ཡང་ལྡན་པ་དང་། ཉན་ཐོས་དང་རང་སངས་རྒྱས་ཀྱི་ཚོགས་ཀྱིས་ཡོངས་སུ་བསྐོར་ཞིང་། ཕྱག་དང་རྐང་པ་ལ་ཐམས་ཅད་དུ་ཡོངས་སུ་བསྐོར་བ་ལྟ་བུའི་ཚུལ་དུ་ཡོངས་སུ་བསྐོར་ཏེ། ཐམས་ཅད་ཀྱི

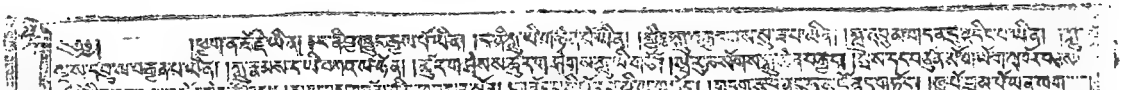

།གཙང་ཁའི་ཚེ་ལ་ཁ་ཤོག་ཏུ། ཀུ་མ་ཅོག་ཏུ་ཡ་ཐི་ཅགས་བཅས་ཅིང་། ཐུག་ཏུ་ཁ་ཏོན་ཅགས་བཅས་ཏེ། ཐུག་ཏུ་ཁ་ཏོན་ཅགས་བཅས་ཏེ། ཚེ་ལ་ཁ་ཤོག་ཏུ་ཡ་ཐི་ཅགས་བཅས་ཅིང་། ཀུ་མ་ཅོག་ཏུ་ཡ་ཐི

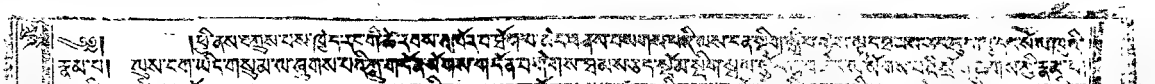

ཉེཡངའཇོངཕུཔཔཆཅཅད། དཔལཆཅཅད། ཁཀཁཁཁཁད། རྡོརྗེཔཔཆཅཅད། ཁཁཁཁཁཁད། ཁཁཁཁཁཁད། ཁཁཁཁཁཁ

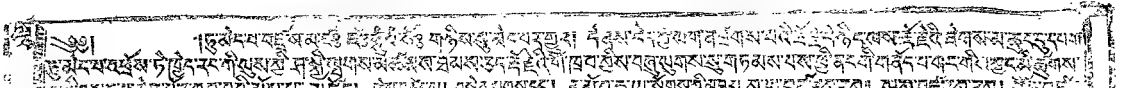

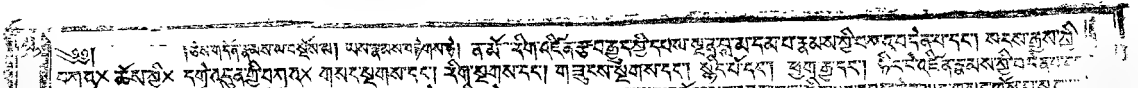

ཀ
ཀ
ཀ

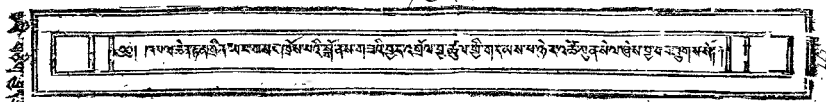

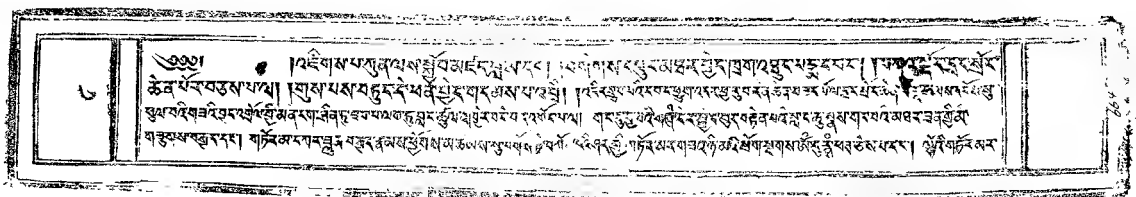

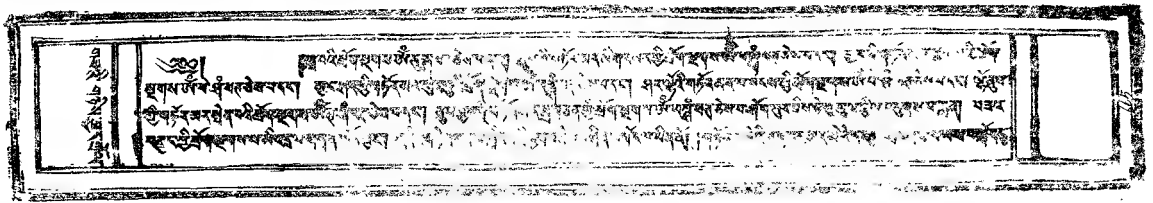

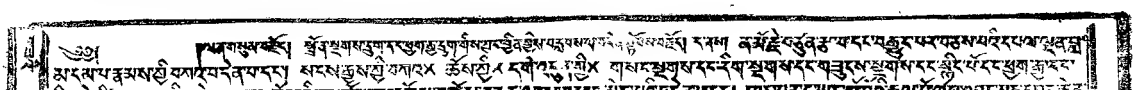

ཀྱཻ་ཀྱཻ་ཀྱཻ་

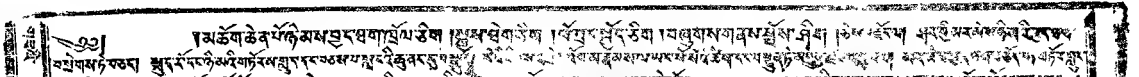

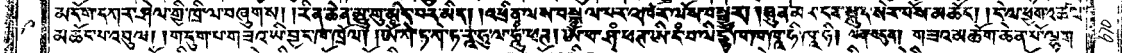

ཨོཾ། ཨཱཿཧཱུྃ། ཨོཾ་ཨཱཿཧཱུྃ་ཨོཾ་

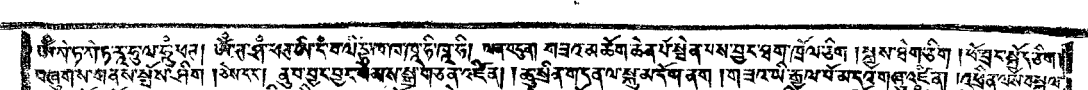

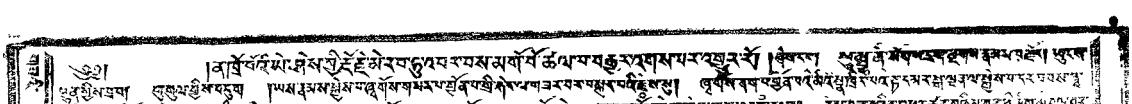

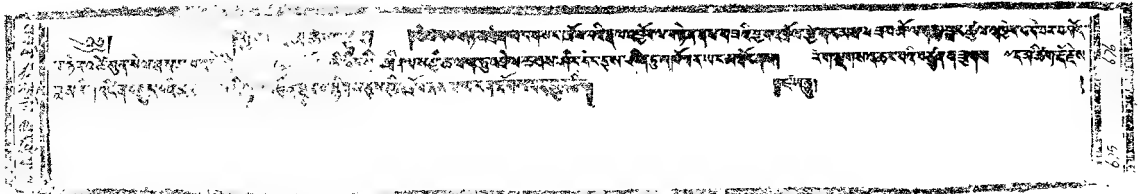

ཁྱད་པར་ཅི་ཞེའི་ཕྱིར་ཞེ་ན། ཕྱི་ནང་གི་ཆོས་ཐམས་ཅད་ཀྱི་ངོ་བོ་ཉིད་ཀྱི་ཕྱིར། ཕྱི་ནང་གི་ཆོས་ཐམས་ཅད་ཀྱི་ངོ་བོ་ཉིད་ཀྱི་ཕྱིར་ཞེས་བྱ་བ་ལ་སོགས་པ་ཡང་། རེ་ཞིག་བདག་ལ་མི་རྟག་པའི་ཕྱིར་ཏེ། ཕྱི་ཡི་རྒྱུ་བྱས་པའི་ཕྱིར་ཏེ། དེ་ལྟ་སྟེ་ཐམས་ཅད་ཀྱང་རྟག་ཏུ་མེད་པའི་ཕྱིར་ཏེ། དེ་ལྟ་བས་ན་ཐམས་ཅད་ཀྱང་ཆོས་ཉིད་ཀྱི་ངོ་བོ་ཉིད་ཀྱི་ཕྱིར་ཏེ།

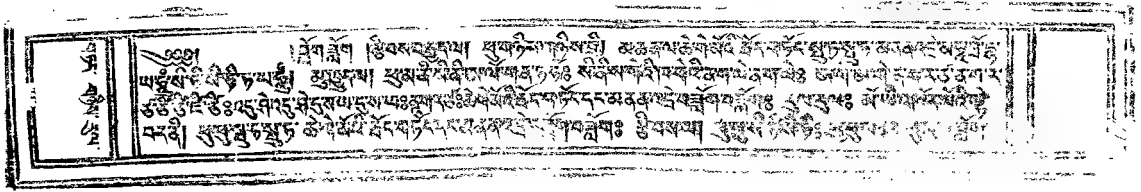

།།ཨ་ཏི་ཡོགས་ཆོས་སྐོར།

ཨཱཏི་ཡོགས་ཀྱི་ཐེག་པ་ཆེན་པོ་ཀུན་བཟང་ཐུགས་ཀྱི་ཡང་ཐིག་ཆེན་པོ་ཞེས་བྱ་བ་ཡི་ཆོས་སྐོར་ལ་ཕྱག་འཚལ་ལོ།།

ཨཱཏི་ཡོགས་ཀྱི་ཐེག་པ་ཆེན་པོ་ཀུན་བཟང་ཐུགས་ཀྱི་ཡང་ཐིག་ཆེན་པོ་ཞེས་བྱ་བ་ཡི་ཆོས་སྐོར་ལ་ཕྱག་འཚལ་ལོ།།

ཨཱཏི་ཡོགས་ཀྱི་ཐེག་པ་ཆེན་པོ་ཀུན་བཟང་ཐུགས་ཀྱི་ཡང་ཐིག་ཆེན་པོ་ཞེས་བྱ་བ་ཡི་ཆོས་སྐོར་ལ་ཕྱག་འཚལ་ལོ།།

ཡང་སྐྱེའ་ཡ་དེ་ཀྱི་དབང་ཕྱུག་ཡོན་ཏན་རྫོགས་པ་ཉིད་དུ་ལ་ཅེ་ན་རང་སྟོང་ཉིད་ཀྱི་ཡེ་ཤེས་ལས། ཐུགས་རྗེ་ཆེན་པོ་ཐུགས་ཀྱི་ཡེ་ཤེས་ཀྱི་

ཨོཾ། ཤྲཱི་ཀཱ་ཏྱཱ་ཡ་ནཱ་ཡ་ནཱ་ཡ་ན

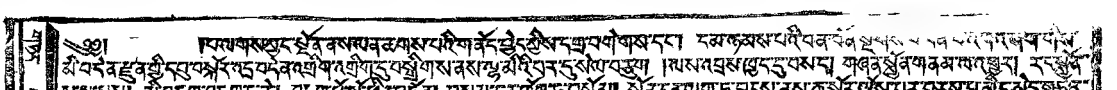

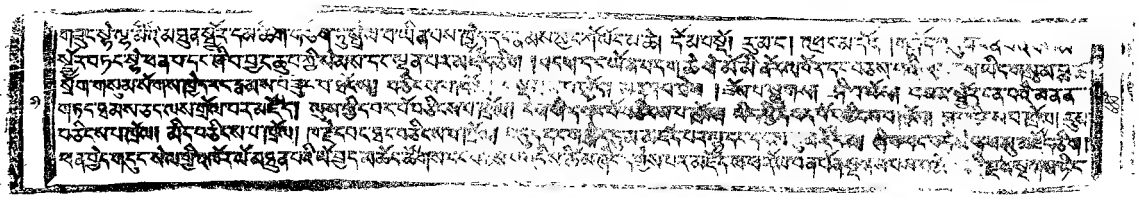

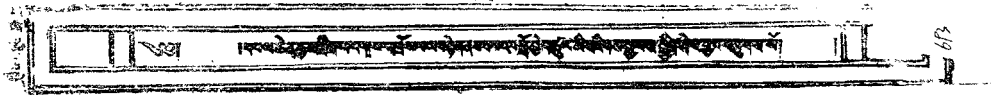

།དཔལ་ཀུན་བཟང་ཐུགས་ཀྱི་ཁྲིད་ཡིག་ཅེས་བྱ་བ་ཐེག་པ་ཆེན་པོ་ཀུན་བཟང་ཐུགས་ཀྱི་ཁྲིད་ཡིག་ཅེས་བྱ་བ་བཞུགས་སོ།།

ཨཱཿཧཱུྃ་བཛྲ་གུ་རུ་པདྨ་སིདྡྷི་ཧཱུྃ། ཀུན་བཟང་ཐུགས་ཀྱི་ཁྲིད་ཡིག་ཅེས་བྱ་བ་ཐེག་པ་ཆེན་པོ་ཀུན་བཟང་ཐུགས་ཀྱི་ཁྲིད་ཡིག་ཅེས་བྱ་བ་བཞུགས་སོ།།

ཨཱཿཧཱུྃ་བཛྲ་གུ་རུ་པདྨ་སིདྡྷི་ཧཱུྃ། ཀུན་བཟང་ཐུགས་ཀྱི་ཁྲིད་ཡིག་ཅེས་བྱ་བ་ཐེག་པ་ཆེན་པོ་ཀུན་བཟང་ཐུགས་ཀྱི་ཁྲིད་ཡིག་ཅེས་བྱ་བ་བཞུགས་སོ།།

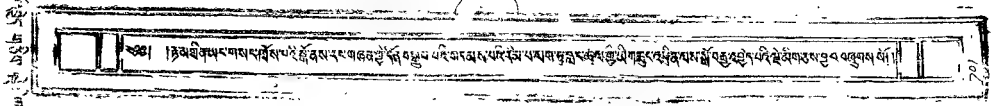

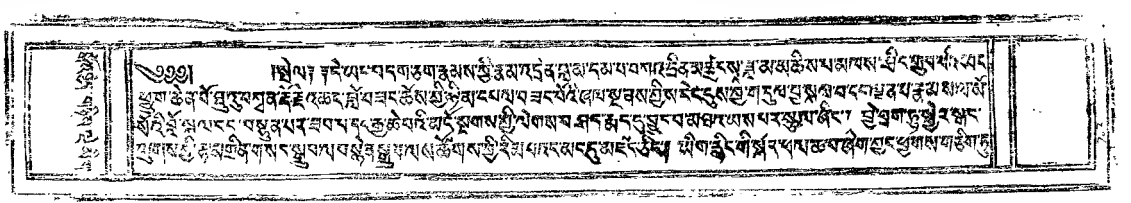

ཞེས་ཟབ་ཅིང་རྒྱས་པའི་ཆོས་ཀྱི་གཏེར་ཆེན་ཐུགས་རྗེ་ཆེན་པོ་ཡིས་ཀུན་ཏུ་བཟང་པོ་ཡི་ཞིང་ཁམས་ཀྱི་ཕྱོགས་ཐམས་ཅད་ཀྱི་ཡུལ་ཁམས་ཤིན་ཏུ་རྒྱ་ཆེ་བ་ཞིག་ཏུ་ཡོངས་སུ་གྱུར་ཏེ། ཐུགས་རྗེ་ཆེན་པོ་ཡི་ཞིང་ཁམས་ཀྱི་ཕྱོགས་ཐམས་ཅད་ཀྱི་ཡུལ་ཁམས་ཤིན་ཏུ་རྒྱ་ཆེ་བ་ཞིག་ཏུ་ཡོངས་སུ་གྱུར་ཏེ། ཐུགས་རྗེ་ཆེན་པོ་ཡི་ཞིང་ཁམས་ཀྱི་ཕྱོགས་ཐམས་ཅད་ཀྱི་ཡུལ་ཁམས་ཤིན་ཏུ་རྒྱ་ཆེ་བ་ཞིག་ཏུ་ཡོངས་སུ་གྱུར་ཏེ། ཐུགས་རྗེ་ཆེན་པོ་ཡི་ཞིང་ཁམས་ཀྱི་ཕྱོགས་ཐམས་ཅད་ཀྱི་ཡུལ་ཁམས་ཤིན་ཏུ་རྒྱ་ཆེ་བ་ཞིག་ཏུ་ཡོངས་སུ་གྱུར་ཏེ། ཐུགས་རྗེ་ཆེན་པོ་ཡི་ཞིང་ཁམས་ཀྱི་ཕྱོགས་ཐམས་ཅད་ཀྱི་ཡུལ་ཁམས་ཤིན་ཏུ་རྒྱ་ཆེ་བ་ཞིག་ཏུ་ཡོངས་སུ་གྱུར་ཏེ། ཐུགས་རྗེ་ཆེན་པོ་ཡི་ཞིང་ཁམས་ཀྱི་ཕྱོགས་ཐམས་ཅད་ཀྱི་ཡུལ་ཁམས་ཤིན་ཏུ་རྒྱ་ཆེ་བ་ཞིག་ཏུ་ཡོངས་སུ་གྱུར་ཏེ། ཐུགས་རྗེ་ཆེན་པོ་ཡི་ཞིང་ཁམས་ཀྱི་ཕྱོགས་ཐམས་ཅད་ཀྱི་ཡུལ་ཁམས་ཤིན་ཏུ་རྒྱ་ཆེ་བ་ཞིག་ཏུ་ཡོངས་སུ་གྱུར་ཏེ། ཐུགས་རྗེ་ཆེན་པོ་ཡི་ཞིང་ཁམས་ཀྱི་ཕྱོགས་ཐམས་ཅད་ཀྱི་ཡུལ་ཁམས་ཤིན་ཏུ་རྒྱ་ཆེ་བ་ཞིག་ཏུ་ཡོངས་སུ་གྱུར་ཏེ། ཐུགས་རྗེ་ཆེན་པོ་ཡི་ཞིང་ཁམས་ཀྱི་ཕྱོགས་ཐམས་ཅད་ཀྱི་ཡུལ་ཁམས་ཤིན་ཏུ་རྒྱ་ཆེ་བ་ཞིག་ཏུ་ཡོངས་སུ་གྱུར་ཏེ།

ཐ་མལ་ཤེས་པ། རྣམ་པར་ཤེས་པ་ཚོགས་དྲུག་པོ་དེ་དག རྣམ་པར་རྟོག་པ་ཐམས་ཅད་ཀྱི་རྩ་བ་ཡིན་ཏེ། ཇི་སྐད་དུ་ཡང་ཤེས་པ་ཚོགས་དྲུག་ཡོད་ན

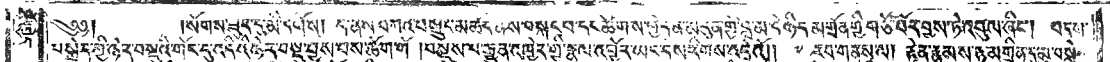

ཡང་ཆེ་ཞན་ནམ་ཅི་ཡོད་ཀྱི་ཡིན། །བྱ་གཅིག་ལ་སྐྱ་བྱ་གཅིག་ལ་ཤ་ཟ་ཞེས་པ་ཇི་ལྟར་ཡིན། །རང་བཞིན་ཐ་དད་པ་ཞེས་པ་ཇི་ལྟར་ཡིན། །ཞེས་སྨྲས་པ་ལ། ཁྱོད་ཀྱི་ཚིག་ཐམས་ཅད་ཀྱང་ཁྱོད་ཀྱི་ཤེས་པ་ལས་ཡིན་ནོ། །ཁྱོད་ཀྱི་ཤེས་པ་ཡང་ཁྱོད་ཀྱི་ཚིག་ལས་ཡིན་ནོ། །ཁྱོད་ཀྱི་ཚིག་ཐམས་ཅད་ཀྱང་ཁྱོད་ཀྱི་ཤེས་པ་ལས་ཡིན་ནོ། །ཁྱོད་ཀྱི་ཤེས་པ་ཡང་ཁྱོད་ཀྱི་ཚིག་ལས་ཡིན་ནོ། །ཞེས་ཟེར་ན།

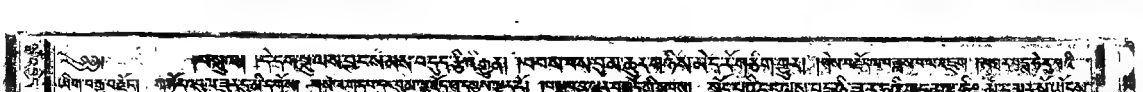

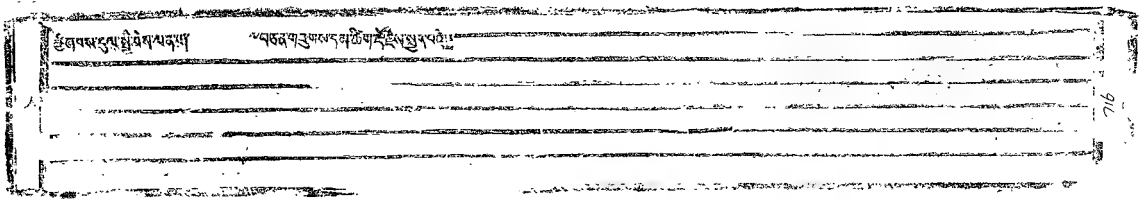

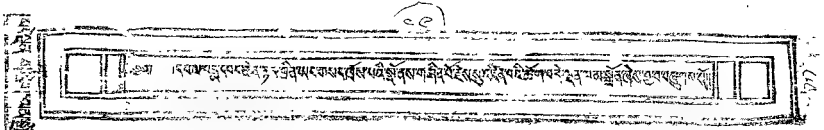

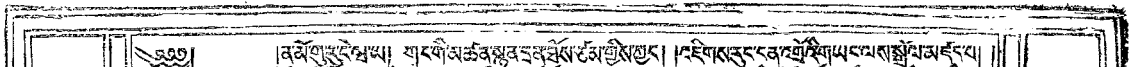

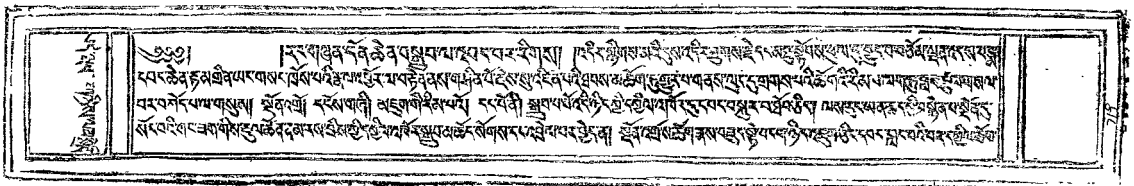

ཞེས་ཤིར་བཤད་ཅིང་། ཁྱོད་ཀྱི་ཐུགས་ཀྱི་ཡེ་ཤེས་ཀྱི་ཕྱག་རྒྱ་ཆེན་པོ་ཡང་ཐམས་ཅད་ཀྱི་ཐུགས་ཀྱི་ཡེ་ཤེས་ཀྱི་ཕྱག་རྒྱ་ཆེན་པོ་ཡིན་ཏེ་ཐམས་ཅད་ཀྱི་ཐུགས་ཀྱི་ཡེ་ཤེས་ཀྱི་ཕྱག་རྒྱ་ཆེན་པོ་ཡང་ཁྱོད་ཀྱི་ཐུགས་ཀྱི་ཡེ་ཤེས་ཀྱི་ཕྱག་རྒྱ་ཆེན་པོ་ཡིན་ཏེ་ཞེས་བྱ་བ་ལ་སོགས་པ་ཡོན་ཏན་ཐམས་ཅད་ཀྱི་ཕྱག་རྒྱ་ཆེན་པོ་ཡིན་ཏེ། ཁྱོད་ཀྱི་ཐུགས་ཀྱི་ཡེ་ཤེས་ཀྱི་ཕྱག་རྒྱ་ཆེན་པོ་ཡང་ཐམས་ཅ

ཤེས་ཀྱི་ཡེ་ཤེས་ཀྱི་ཐུགས་རྗེ་ཆེན་པོ་ཡིས་ཀུན་ཏུ་བཟང་པོ་ཡི་ཞིང་ཁམས་ཀྱི་ཡོན་ཏན་ཡོངས་སུ་རྫོགས་པ་ཐོབ་ཅིང་།
ཞེས་བཅོམ་ལྡན་འདས་ཀྱི་ཐུགས་རྗེ་ཆེན་པོ་ཡིས་ཀུན་ཏུ་བཟང་པོ་ཡི་ཞིང་ཁམས་ཀྱི་ཡོན་ཏན་ཡོངས་སུ་རྫོགས་པ་ཐོབ་ཅིང་།
ཤེས་ཀྱི་ཡེ་ཤེས་ཀྱི་ཐུགས་རྗེ་ཆེན་པོ་ཡིས་ཀུན་ཏུ་བཟང་པོ་ཡི་ཞིང་ཁམས་ཀྱི་ཡོན་ཏན་ཡོངས་སུ་རྫོགས་པ་ཐོབ་ཅིང་།

།

ཀྱིས་ཁར་སངས་རྒྱས་བབས། །བསམས་ཏེ་སྐུ་མཆོག་ཐོབ་ཀྱང་ཁམས་གསུམ་ཁ་དོག་ཅན་ཡིན་པས་ཁམས་གསུམ་པ་ཐམས་ཅད་ཀྱི་ཁ་དོག་ཅན་ཡིན་ཏེ་ཁ་དོག་ཅན་ཡིན་པའི་ཕྱིར་ཁ་དོག་ཅན་ཞེས་བྱའོ། །དེས་ན་སྐུ་མཆོག་ཐོབ་ཀྱང་ཁ་དོག་ཅན་ཞེས་བྱའོ། །ཞེས་གསུངས་པ་ལྟར་ན། དེ་སྐད་བཤད་པའི་ཚེ་ཁམས་གསུམ་ཁ་དོག་ཅན་ཡིན་ཏེ། །སྐུ་མཆོག་ཐོབ་ཀྱང་ཁ་དོག་ཅན་ཡིན་ནོ། །དེ་ལྟ་བས་ན་ཁམས་གསུམ་ཁ་དོག་ཅན་ཡིན་ཏེ། ཁམས་གསུམ་ཁ་དོག་ཅན་ཡིན་པའི་ཕྱིར་ཁ་དོག་ཅན་ཞེས་བྱའོ། །ཞེས་གསུངས་པ་ལྟར་ན།

།ཤཱཀྱ། ཐོབས་ཤོད། ཀུལ་ཁྲིམས་ཤངས་ཀུལ་པའི་ཐུབ་ཆེན་ཁྲིམས། བཀའ་ཁྲལ་ཁབ་ཏུ་ཁྲིམས། རྒྱལ་དབང་གཙོ་དང་རྒྱལ་ཁྲིམས། ཡིད་བདེ་རྒྱས་ཁྲིམས། ཡིད་
ཀུན། ཐུབ་ཆེན་ཁྲིམས། ཐོབས་ཤོད་ཁྲིམས། ཀུལ་ཁྲིམས་ཤངས་ཀུལ་པའི་ཐུབ་ཆེན་ཁྲིམས། བཀའ་ཁྲལ་ཁབ་ཏུ་ཁྲིམས། རྒྱལ་དབང་གཙོ་དང་རྒྱལ་ཁྲིམས། ཡིད་
ཀུན། ཐུབ་ཆེན་ཁྲིམས། ཐོབས་ཤོད་ཁྲིམས། ཀུལ་ཁྲིམས་ཤངས་ཀུལ་པའི་ཐུབ་ཆེན་ཁྲིམས། བཀའ་ཁྲལ་ཁབ་ཏུ་ཁྲིམས། རྒྱལ་དབང་གཙོ་དང་རྒྱལ་ཁྲིམས། ཡིད་
ཀུན། ཐུབ་ཆེན་ཁྲིམས། ཐོབས་ཤོད་ཁྲིམས། ཀུལ་ཁྲིམས་ཤངས་ཀུལ་པའི་ཐུབ་ཆེན་ཁྲིམས། བཀའ་ཁྲལ་ཁབ་ཏུ་ཁྲིམས། རྒྱལ་དབང་གཙོ་དང་རྒྱལ་ཁྲིམས། ཡིད་

ཚུལ་ཁྲིམས་ཀྱི་ཕུང་པོ་ཡོངས་སུ་རྫོགས་པ་དང་། ཏིང་ངེ་འཛིན་གྱི་ཕུང་པོ་ཡོངས་སུ་རྫོགས་པ་དང་། ཤེས་རབ་ཀྱི་ཕུང་པོ་ཡོངས་སུ་རྫོགས་པ་དང་། རྣམ་པར་གྲོལ་བའི་ཕུང་པོ་ཡོངས་སུ་རྫོགས་པ་དང་། རྣམ་པར་གྲོལ་བའི་ཡེ་ཤེས་མཐོང་བའི་ཕུང་པོ་ཡོངས་སུ་རྫོགས་པ་དང་། ཐེག་པ་ཆེན་པོ་ལ་ཡང་དག་པར་ཞུགས་པ་དང་། ཐེག་པ་ཆེན་པོ་ལ་ཡང་དག་པར་ཞུགས་པའི་ཕྱིར་ཏེ། ཐེག་པ་ཆེན་པོ་ལ་ཡང་དག་པར་ཞུགས་པ་ཞེས་བྱ་བ་ནི་ཐེག་པ་ཆེན་པོ་ལ་ཡང་དག་པར་ཞུགས་པའི་ཕྱིར་རོ། །

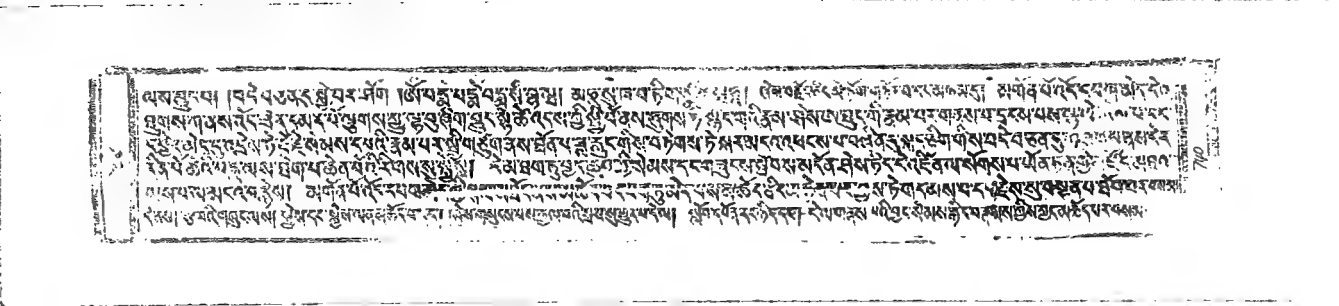

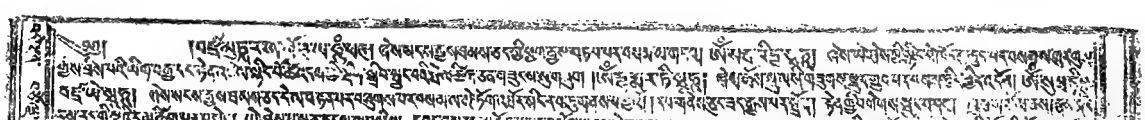

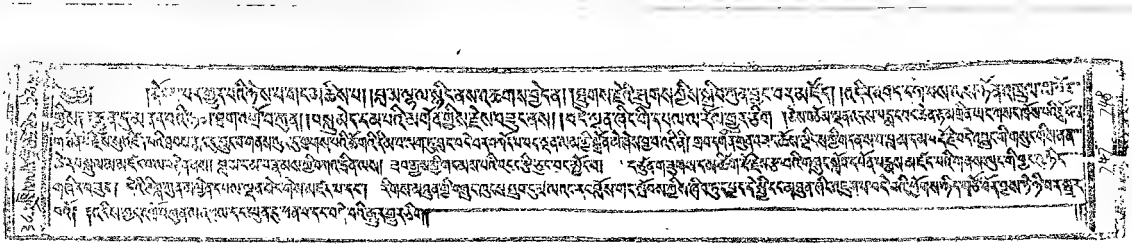

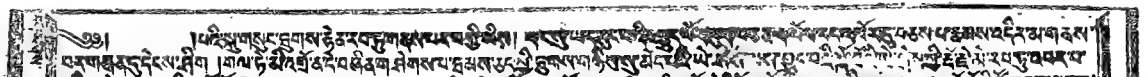

ཀཀ། ཐུགས་རྗེས་ཟིན་པའི། སྐྱེ་བོ་ཐམས་ཅད་ཀྱི་ཕྱིར་དུ་ཡང་། རྒྱལ་བ་ཐམས་ཅད་ཀྱི་ཐུགས་རྗེ་ཡིན་ཏེ། ཐུགས་རྗེ་ཆེན་པོ་ཉིད་ཀྱིས་ཀྱང་། ཐམས་ཅད་ཀྱི་ཕྱིར

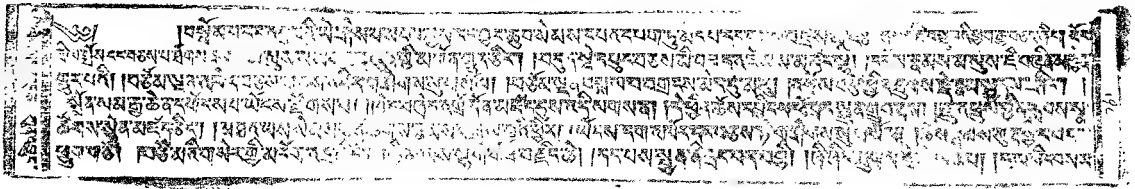

ཀཀ།

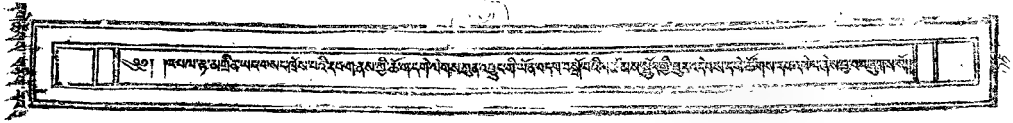

།གཅིག་ཅིའི་ཕྱིར་ཞེ་ན། ཐུབ་པ་ཆེན་པོ་ཐམས་ཅད་ཀྱི་ཡུལ་ཅན་ཡིན་ཏེ། དེས་གཟུགས་པཡང་དགོས་མཆོག་ཏུ་ཐལ་བར་སྐྱེ་བ་ཐམས་ཅད་ཀྱི་ཡུལ་ཅན་ཡིན་ཏེ།

གཟུགས་སུ་སྣང་ཞིང་ཐུགས་རྗེ་ཆེ་བས་ཐ་མི་དང་ཉེ་བའི་སེམས་ཅན་ཐམས་ཅད་ཀྱི་ཡིད་ལ་ཡང་ཡང་འཆར་ཞིང་།

ཅཱཏུཿཤཱིཏིཀཾ ཤཱིཏཱཡཱཿ ཤཱིཏཱཡཱཿ ཤཱིཏཱཡཱཿ

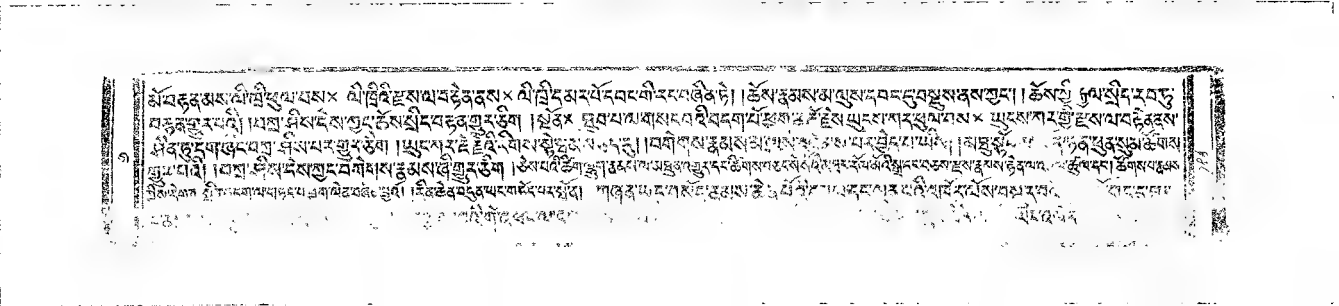

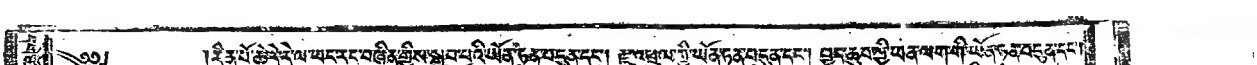

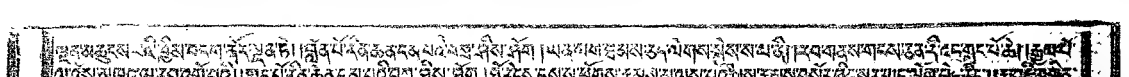

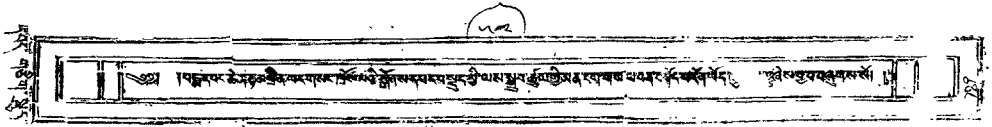

།།ཨཱཿ། །ཆོས་ཀྱི་དབྱིངས་ཡེ་ཤེས་ཀྱི་ཕྱག་རྒྱ། དབང་བསྐུར་ཆུ་རྩ་རྩ་བསྡུ་བ་ཡིས་ཏེ། །དབང་དེ་ཐོབ་ཅིང་ཆོས་ཉིད་རྟོགས་པ་ཡིས། །དབང་
ཐང་ ། དབང་ཚེ་ནད་མེད་ཚེ་གཅིག་དང་ལྡན་པར་འགྱུར། །དབང་བསྐུར་སོགས་ཐམས་ཅད་ཡོངས་སུ་རྫོགས་ཏེ་ཆོས་ཀྱི་ཡུལ་ལ་ཞུགས་ན། །
ཆོས་ཀྱི་ཡོན་ཏན་ཐམས་ཅད་ཤིན་ཏུ་རྫོགས་པར་འགྱུར། །ཆོས་ཀྱི་ཐམས་ཅད་དང་ལྡན་ཏེ་དེ་ཉིད་ཐོབ་པར། །ཆོས་ཀྱི་སྐུ་ཡི་ཡེ་ཤེས་ཀྱི་ཐུགས་ཀར་ཟད་མི་

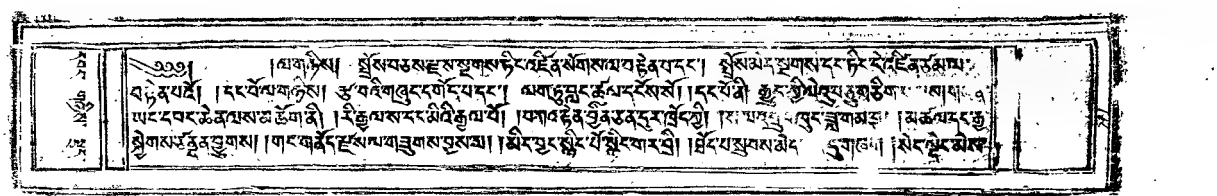

ཀ་ཀ་ཀ་

ཀཀ ཀ ཀ

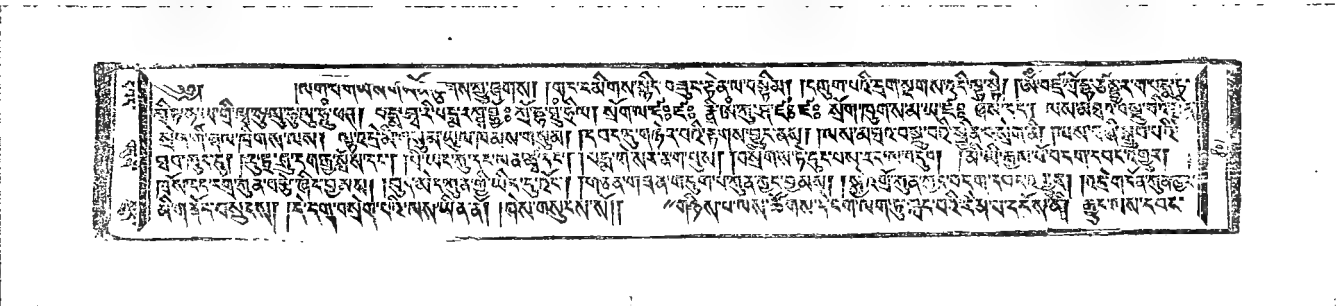

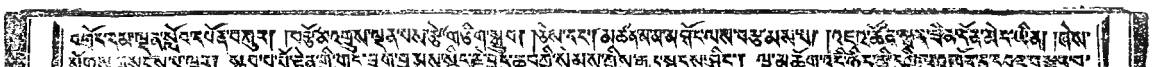

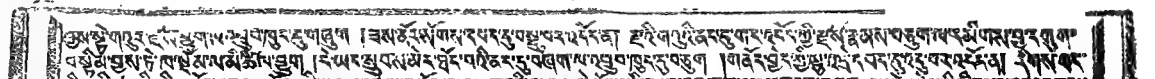

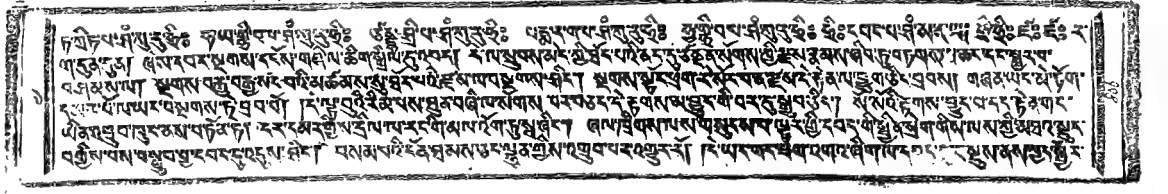

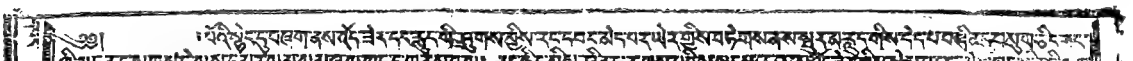

ཀ།དབང་གཏན་ཐོབ་པ། །ཁྱད་པར་ཅན་གྱི་ཏིང་ངེ་འཛིན་ཐོབ་པ། །བདེ་བ་ཅན་ཞེས་བྱ་བ་ནས་ཆོས་ཀྱི་ཆུ་རིན་པོ་ཆེ་ཆེན་པོ་ཞེས་བྱ་བ་བར་དུ་ཡོན་ཏན་ཡོངས་སུ་རྫོགས་པ་ཡིན་ནོ། །ཡང་ན་ཡོན་ཏན་ཡོངས་སུ་རྫོགས་པ་ཞེས་བྱ་བ་ནི་ཐུབ་པ་ཆེན་པོ་ཞེས་བྱ་བ་ནས་ཆོས་ཀྱི་ཆུ་རིན་པོ་ཆེ་ཆེན་པོ་ཞེས་བྱ་བ་བར་དུ་ཡོན་ཏན་ཡོངས་སུ་རྫོགས་པ་ཡིན་ནོ། །ཡང་ན་ཡོན་ཏན་ཡོངས་སུ་རྫོགས་པ་ཞེས་བྱ་བ་ནི་ཐུབ་པ་ཆེན་པོ་ཞེས་བྱ་བ་ནས་ཆོས་ཀྱི་ཆུ་རིན་པོ་ཆེ་ཆེན་པོ་ཞེས་བྱ་བ་བར་དུ་ཡོན་ཏན་ཡོངས་སུ་རྫོགས་པ་ཡིན་ནོ། །ཡང་ན་ཡོན་ཏན་ཡོངས་སུ་རྫོགས་པ་ཞེས་བྱ་བ་ནི་ཐུབ་པ་ཆེན་པོ་ཞེས་བྱ་བ་ནས་ཆོས་ཀྱི་ཆུ་རིན་པོ་ཆེ་ཆེན་པོ་ཞེས་བྱ་བ་བར་དུ་ཡོན་ཏན་ཡོངས་སུ་རྫོགས་པ་ཡིན་ནོ། །ཡང་ན་ཡོན་ཏན་ཡོངས་སུ་རྫོགས་པ་ཞེས་བྱ་བ་ནི་ཐུབ་པ་ཆེན་པོ་ཞེས་བྱ་བ་ནས་ཆོས་ཀྱི་ཆུ་རིན་པོ་ཆེ་ཆེན་པོ་ཞེས་བྱ་བ་བར་དུ་ཡོན་ཏན་ཡོངས་སུ་རྫོགས་པ་ཡིན་ནོ།

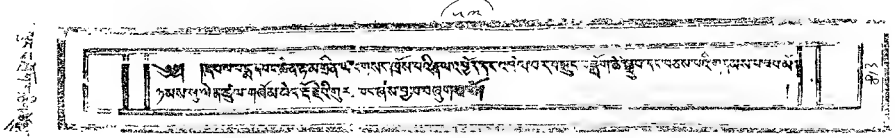

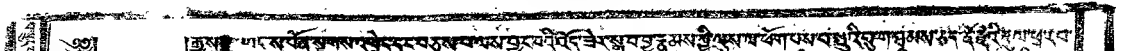

ཀ།

ཀ།

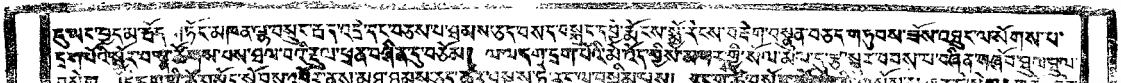

ཨོཾ།

ཨོཾ་ཨཱཿཧཱུྃ་ཧཱུྃ་ཧཱུྃ་

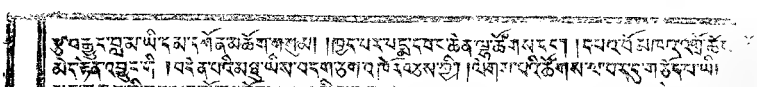

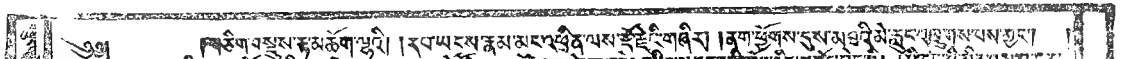

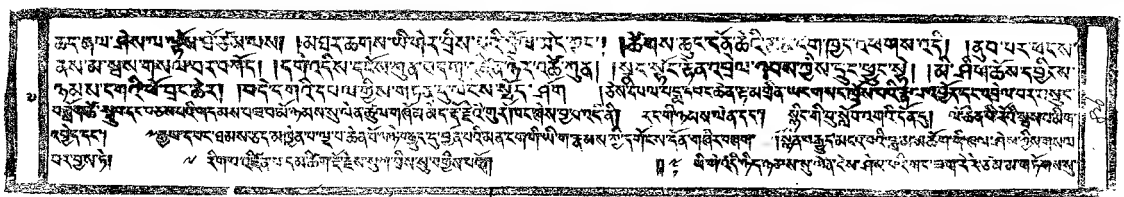

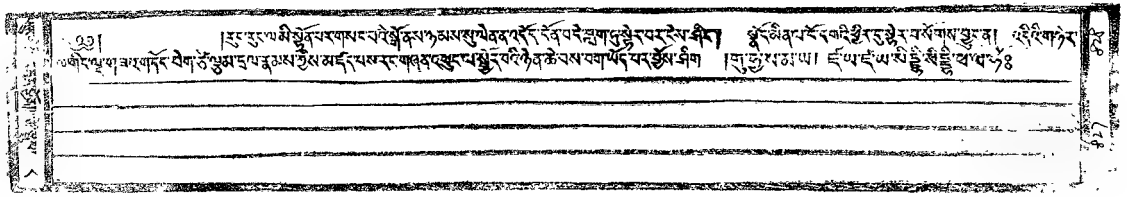

ཀུན་བཟང་ཐུགས་ཀྱི་ཆོས་སྐོར་ཞེས་བྱ་བ་ཐེག་པ་ཆེན་པོ་རྫོགས་པ་ཆེན་པོའི་ཞལ་ནས་གསུངས་པ་རྫོགས་སོ།།

ཀུན་བཟང་ཐུགས་ཀྱི་ཆོས་སྐོར་ཞེས་བྱ་བ་ཐེག་པ་ཆེན་པོ་རྫོགས་པ་ཆེན་པོའི་ཞལ་ནས་གསུངས་པ་རྫོགས་སོ།།

ཀུན་བཟང་ཐུགས་ཀྱི་ཆོས་སྐོར་ཞེས་བྱ་བ་ཐེག་པ་ཆེན་པོ་རྫོགས་པ་ཆེན་པོའི་ཞལ་ནས་གསུངས་པ་རྫོགས་སོ།།

ཀཱ་ཏནྟྲ།

ཐུབ་པ་ཆེན་པོ་ཡི་ཞིང་ཁམས་ཀྱི་ཕྱོགས་ཐམས་ཅད་ན་བཞུགས་པའི་དེ་བཞིན་གཤེགས་པ་དགྲ་བཅོམ་པ་ཡང་དག་པར་རྫོགས་པའི་སངས་རྒྱས་ཐམས་ཅད་ལ་ཕྱག་འཚལ་ལོ། །ཇི་སྐད་དུ་བཅོམ་ལྡན་འདས་ཀྱིས་ཆོས་ཐམས་ཅད་ཀྱི་རང་བཞིན་ཡོངས་སུ་ཤེས་པ་ཞེས་བྱ་བ་ཐེག་པ་ཆེན་པོའི་མདོ་ལས།

བཅུད་བཅར་བཅུག། ཐུགས་རྗེ་ཆེན་པོའི་ཡེ་ཤེས་ཀྱི་ཕོ་བྲང་ཆེན་པོ་ཤར། ཐུགས་རྗེ་ཆེན་པོའི་ཡེ་ཤེས་ཀྱི་ཕོ་བྲང་ཆེན་པོ་ལྷོ། ཐུགས་རྗེ་ཆེན་པོའི་ཡེ་ཤེས་ཀྱི་ཕོ་བྲང་ཆེན་པོ་ནུབ། ཐུགས་རྗེ་ཆེན་པོའི་ཡེ་ཤེས་ཀྱི་ཕོ་བྲང་ཆེན་པོ་བྱང་། ཐུགས་རྗེ་ཆེན་པོའི་ཡེ་ཤེས་ཀྱི་ཕོ་བྲང་ཆེན་པོ་ཀུན་ཏུ་ཡོངས་སུ་རྫོགས་པ་ཡི་ཞིང་ཁམས་ཀྱི་རྡུལ་ཕྲ་རབ་ཀྱི་གྲངས་ཙམ་དུ་ཐུགས་རྗེ་ཆེན་པོའི་ཡེ་ཤེས་ཀྱི་ཕོ་བྲང་ཆེན་པོ་ཐམས་ཅད

ཁྱེན་ཅིང་ཐུགས་རྗེ་ཆེ་བ། ཐམས་ཅད་ལ་ཕན་པ་ལ་བརྩོན་པ། རྟག་ཏུ་ཞི་བ་ལ་གནས་པ། ཤིན་ཏུ་ཟབ་ཅིང་རྒྱ་ཆེ་བ། ཏིང་ངེ་འཛིན་ཐམས་ཅད་ཀྱི་རྩ་བ་ཡིན་པ། ཤེས་རབ་ཀྱི་ཕ་རོལ་ཏུ་ཕྱིན་པ། ཏིང་ངེ་འཛིན་ཐམས་ཅད་ཀྱི་ཡུལ་ཡིན་པ། ཏིང་ངེ་འཛིན་ཐམས་ཅད་ཀྱི་ཡུལ་ལས་འདས་པ། ཏིང་ངེ་འཛིན་ཐམས་ཅད་ཀྱི་ཡུལ་ཡིན་ཏེ། ཏིང་ངེ་འཛིན་ཐམས་ཅད་ཀྱི་ཡུལ་ལས་འདས་པ་ཡང་ཡིན་ནོ། །

ཀཱ།།

ཀཱ།།

དགྲ་ལས་བཅས། །ཁམས་ཅན་གསུམ་པོ་དེ་དག་ལས་བཅས། །མི་ཤེས་ཚེ་ནས་ཐོག་མེད་ཀྱི་བར་དུ་ནམ། །དགའ་ཚེ་ན་ཡང་ཐོག་མེད་ཀྱི་བར་དུ་ནམ། །ཕྱི་རྟེན་ཅི་ལྟར་ཡོད་ཅིང་ཇི་ལྟར་སྣང་བ་དེ་དག་ཀྱང་ཐོག་མེད་ཀྱི་བར་དུ་ནམ། །བཅོམ་ལྡན་འདས་ཀྱིས་བཀའ་སྩལ་པ། །ཁམས་གསུམ་ལུས་ཅན་ཐམས་ཅད་ནི་ཐོག་མེད་ཀྱི་བར་དུ་ནམ། །ཕྱི་རྟེན་ཅི་ལྟར་ཡོད་ཅིང་ཇི་ལྟར་སྣང་བ་དེ་དག་ཀྱང་ཐོག་མེད་ཀྱི་བར་དུ་ནམ། །ཇི་ལྟར་གསུངས་པའི་ཚུལ་ཁྲིམས་དང་ལྡན་ཞིང་། །ཐོས་པ་དང་ཏིང་ངེ་འཛིན་དང་ལྡན་ཏེ། །ཤེས་རབ་ཀྱི་ཕ་རོལ་ཏུ་ཕྱིན་པ་ལ་ཡང་། །ཇི་ལྟར་གསུངས་པའི་ཚུལ་བཞིན་དུ་

ཀུན་བྱུང་། དེའི་ཐུན་བཅས་པའི་ཚེ་སངས་རྒྱས་བཅས། །དངུལ་གྱི་ཤིང་གྲོགས་ཚལ་ཆེན་ཞེས་བྱ་བ། ། སེལ་བ་ཡིས་ཁང་བཟང་ཞིག་ཏུ་ཡང་། ། ཐུབ་པ་ཆེན་པོ་ཡོངས་ཀྱི་ཁྱོན་ཡོད་ཅི

ཐུབ་ཆེན་ཞབས་ཀྱི་ཐུགས་ཀྱི་ཐོག། ཁམས་ཀྱི་ཁྱུ་ཕོག་ཁྱབ་བདག་ཁྱབ་ཀྱི་ཀུན། །ཁོ་ཚོ་ཀུན་ཀྱང་རང་ཁོ་ཚོའི་ཁྱད་ཆོས་ཀྱི། ཁྱབ་ཀྱི་ཁྱབ་ཀྱི་ཁྱབ་ཀྱི་

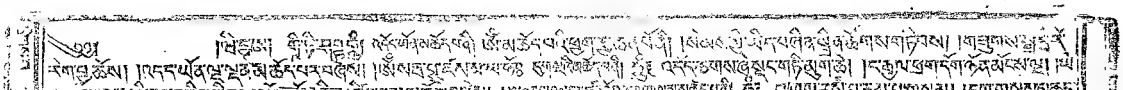

ཀཏཱཀཱ་ཡཱ་ཨཱ་ཀཱ་ཤཱ་ཡ་ཏ

ཀ་ཀ་ཀ་

ཤཱཀྱཐུབ། །སྐྱེ་དགུས་བདུན་གཤགས་ཏོང་བཅོ་དང་དཀར་ཁ་ཁ་གསོལ། །ཐུབ་ཆེན་ཤཱཀྱ་ཐུབ་པ་ཡི། །ཐུགས་ཀྱི་ཡིད་ཀྱི་ཁ་ཁ་ཡིས

ངེས་བཅོམ་ཞེས་དང་། ཐེག་པ་ཆེན་པོ་ལས། ཡོངས་སུ་ཤེས་པ་ཉིད་ཀྱིས་ཏེ། ཞེས་སོ། །ཡང་ན་

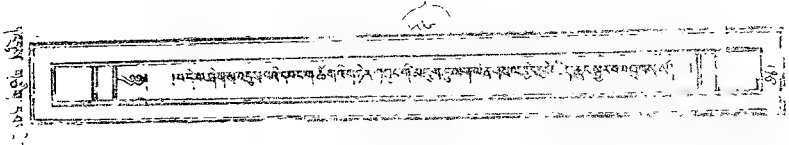

ཀུན་ཏུ་སྤྱོད་པ་ཡི་སྨོན་ལམ་གྱི་རྒྱལ་པོ་ཞེས་བྱ་བ་ཐེག་པ་ཆེན་པོའི་མདོ་

ཀཱ་ཏནྲ་ཀ་ཡ་ཀ་ཏ་ཀ་ཏ་ཀ་ཏ

ཀྱི་ཀ་ནས་ཤེས་པར་བྱ། །དཔལ་ཆེན་ཕྱག་རྒྱ་ཆེན་པོ་ནི་ཐམས་ཅད་ཀྱི་ཐམས་ཅད་ཀྱི་ཐམས་ཅད་ཀྱ

ཀཀ། ཁོ་ཚོས་རྒྱལ་པོ་ལ་ཞུས་པ། ཁྱེད་ཀྱི་ཡིད་ལ་ཅི་ཡང་མི་ཆོག་ཅིང་། ཁྱེད་ཀྱི་ཡིད་ལ་ཅི་ཡང

ཀུན་ཏུ་བཟང་པོ་ཡི་ཞིང་ཁམས་ཀྱི་ཡོན་ཏན་ཐམས་ཅད་ཀྱི་ཡང་རྩེ་ཡིན་ཏེ།

ཀུ་ཤེགས་ལྷ་རྣམས་ཀྱི་དབང་གི་ཚོགས་རྫོགས་པོ།། །།དེ་ནས་བཅོམ་ལྡན་འདས་ཀྱིས་ཤེས་རབ་ཀྱི་ཕ་རོལ་ཏུ་ཕྱིན་པའི་ཏིང་ངེ་འཛིན་ཞེས་བྱ་བ་ལ་སོགས་པ་ཐེག་པ་ཆེན་པོའི་མདོ་སྡེ་ཁ་ནས་བཀའ་སྩལ་པ་ཐམས་ཅད་ཀྱི་ཡི་གེ་ཐམས་ཅད་ཀྱི་ཚོགས

ཀཀ།

ཀུན་གསལ་ལས་ཀང་ཅི་ཞིག་ཅེ་ན་ཐུགས་རྗེ་ཆེ་ཞེས་བྱ་བ

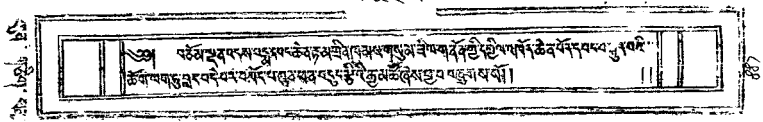

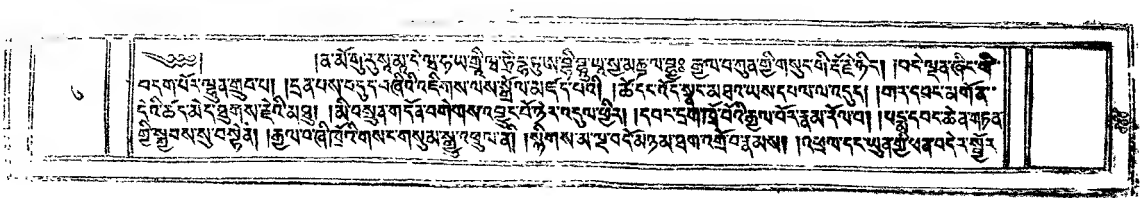

ཨོཾ་སྭ་བྷཱ་ཝ་ཤུདྡྷཱ་ཤ་ཙ་ཏྭཱ་རོ་ཧཾ།

ཨོཾ་ཨཱཿཧཱུྃ་ཨ་ནུ་ཏྟ་ར་ཡོ་ག་ཏནྟྲ་ཏྲི་ཀཱ་ཡ་ཝཛྲ་ཨཱ་ཏྨ་ཀོ་ཧཾ།

ཨོཾ་ཨཱཿཧཱུྃ་ཨ་ནུ་ཏྟ་ར་ཡོ་ག་ཏནྟྲ་ཏྲི་ཀཱ་ཡ་ཝཛྲ་ཨཱ་ཏྨ་ཀོ་ཧཾ།

ཨོཾ་ཨཱཿཧཱུྃ་ཨ་ནུ་ཏྟ་ར་ཡོ་ག་ཏནྟྲ་ཏྲི་ཀཱ་ཡ་ཝཛྲ་ཨཱ་ཏྨ་ཀོ་ཧཾ།

ཨོཾ་ཨཱཿཧཱུྃ་ཨ་ནུ་ཏྟ་ར་ཡོ་ག་ཏནྟྲ་ཏྲི་ཀཱ་ཡ་ཝཛྲ་ཨཱ་ཏྨ་ཀོ་ཧཾ།

ཐལ་ཡིས་སྙིང་ཁོངས་ཀྱིས་ཐལ་ཡིས་སྙིང་ཁོངས་ཀྱིས། །ཨོཾ་ཐྲི་ཐྲི་ཐྲི་ཏྲི་ཏྲི་ཏྲི་ཧཱུྃ་ཧཱུྃ་ཧཱུྃ་ཕཊ་ཕཊ་ཕཊ་སྭཱཧཱ། །ཞེས་བྱ་བ་ནས་ཀྱང་ཞེས་བྱ་བ་ནས་ཀྱང་།

ཐལ་ཡིས་སྙིང་ཁོངས་ཀྱིས་ཐལ་ཡིས་སྙིང་ཁོངས་ཀྱིས། །ཨོཾ་ཐྲི་ཐྲི་ཐྲི་ཏྲི་ཏྲི་ཏྲི་ཧཱུྃ་ཧཱུྃ་ཧཱུྃ་ཕཊ་ཕཊ་ཕཊ་སྭཱཧཱ། །ཞེས་བྱ་བ་ནས་ཀྱང་ཞེས་བྱ་བ་ནས་ཀྱང་།

ཤ་མ་ཡཱ་ཧཱ་ཧཱ་ཧ

ཚེ་དེས། །བདག་གཞོན། མགོ། དེ་ནས། ཁོང་མོ། ཁེས་བཤད་ཚུལ་ཐམས་ཅད། སྐྱེས། བྱུང་། རྟེན། ཤུགས་ཀྱི་ གཞུང་། རོ་ཡིན། བཤད་ཚེ་ ཤེས་ཀྱི་ ཤེས་བྱ། ཤེས་བྱ་ཐམས་ཅད་ཀྱི་ཁྱབ་བདག་ཏུ་ཡོད་པ་ཡིན་ཏེ

ཨཱཿ ཨཱཿ ཨཱཿ

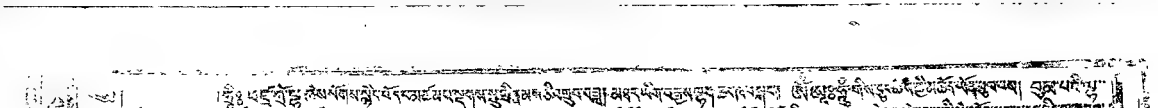

ཨཱཡུཥྨཱན་སུབྷཱུཏིཿ ཤྲཱཝཀཱཏྨཛཿ སཱདྷུ་སཱདྷུ་ཨཱཙཱརྱ་ཡཏྷཱ ཏྭཡཱ ཨཱཙཱརྱཀུལཾ་ཀཱརྱཾ་ཏ

ཁ།

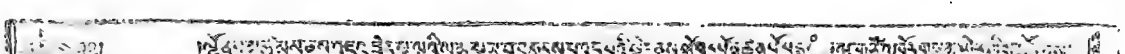

ཏུ་ཡིས་ཐབས་བཅའ་ཞིང་དུས་ཐུག་ཚེ་ཡང་ཐལ་བར་བཅད། རྟོག་རིག་བཅུ་ཐམས་ཅད་ཀྱི་ཡུལ་ཅན་ཡིན་ཏེ་ཐམས་ཅད་ཀྱི་ཡུལ་ཅན་ཡིན་ན

ཀུན་ཏུ་བཟང་པོའི་སྨོན་ལམ་ཞེས་བྱ། འཕགས་པ་བཟང་པོ་སྤྱོད་པའི་སྨོན་ལམ་ཞེས་བྱ་བ་ཐེག་པ་ཆེན་པོའི་མདོ། ཤཱཀྱ་ཐུབ་པ་ཡེ་ཤེས་སྡེ་དང་། ལོ་ཙཱ་བ་ཀུ་ལས་ཀྱི་ཀ་ཏ་ཡིན་ཏེ། ཡང་དག་པར་རྫོགས་པའི་སངས་རྒྱས་ཐམས་ཅད་ཀྱི་ཡུལ་དུ་ཡོངས་སུ་གྱུར་པ

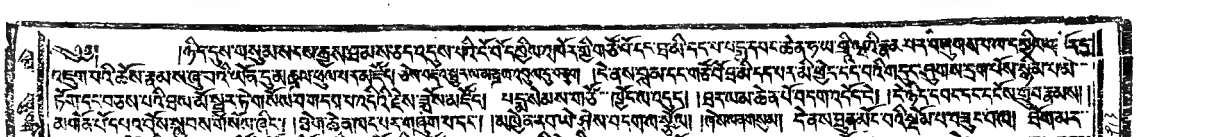

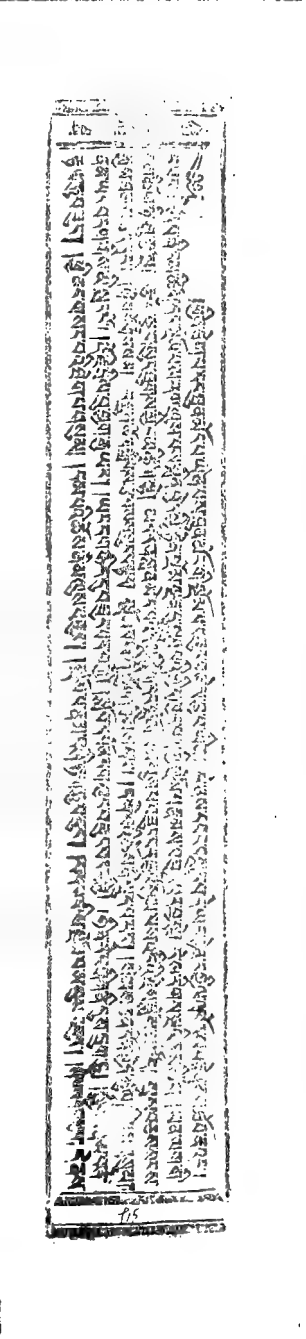

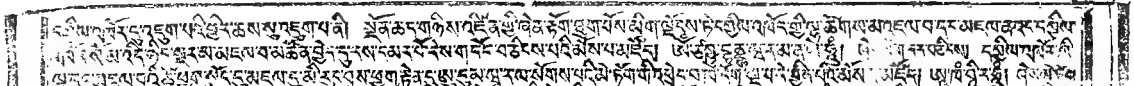

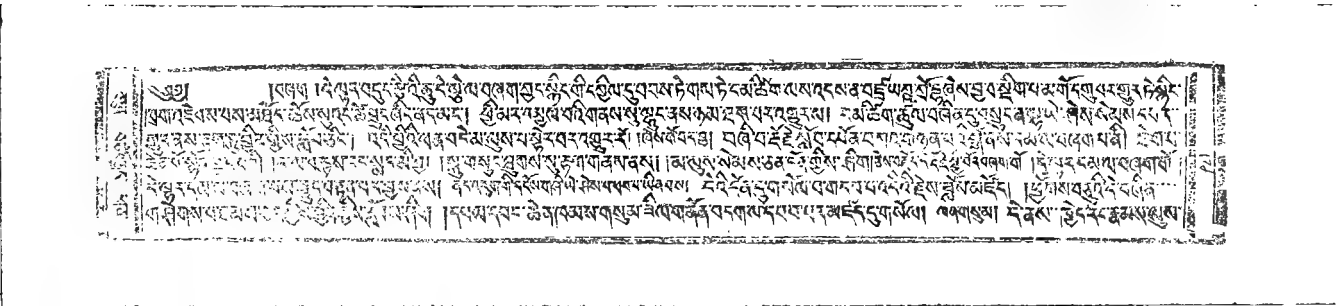

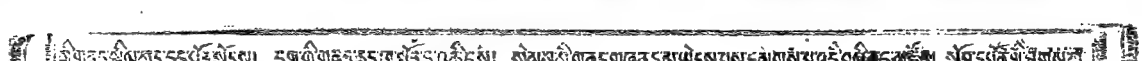

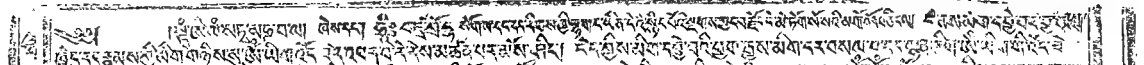

৩৩ ৫৯৩৯৯৯

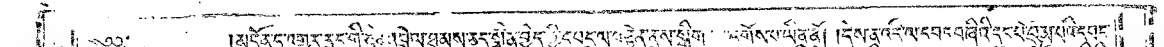

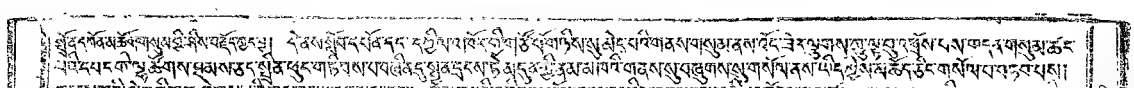

ཚོགས་ཀྱི་ཞིང་ཆེན་ཡོངས་སུ་རྫོགས་པར་བྱེད་ཅིང་། དཔལ་ལྡན་བླ་མ་དང་ཡི་དམ་ལྷ་ཚོགས་ཀྱི་ཐུགས་དགོངས་ཀྱི་ཆར་ཕབ་པ་ལྟ་བུ་ཡིན་ནོ། །ཐུགས་རྗེ་ཆེན་པོ་ཡང་ཟབ་ཅིང་རྒྱ་ཆེ་བ་ཡིན་ཏེ།

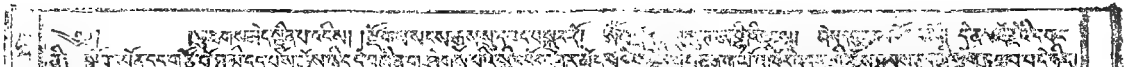

ཞབས་སྐྱེས་ཤིང་ངེས་ཤེས་ཀྱི་ཐུགས་ཀྱི་ཐིག་ལེ་ལས་ཀྱང་ཁྱད་པར་དུ་གསང་བ་ཞིང་། ཆོས་ཀྱི་རྒྱལ་པོ་ཀུན་ཏུ་བཟང་པོ་ཡབ་ཡུམ་གྱི་ཏིང་ངེ་འཛིན་ཡང་ཁྱད་པར་དུ་གསང་བ་ཞིང་། ཀུན་ཏུ་བཟང་པོ་ཡབ་ཡུམ་གྱི་ཏིང་ངེ་འཛིན་ལས་ཀྱ

ཀ་ ཀ་ ཀ་

ཀུ་ཀུ་ཀུ་

ཡང་རྒྱས་པ་ཤིན་ཏུ་ཡངས་ཏེ། །དཔེ་ཡང་དེ་ལྟ་བུ་ཤིན་ཏུ་མང་ངོ་། །དཔེ་ཡང་དེ་ལྟ་བུ་ཤིན་ཏུ་མང་བས་ན། །ཐམས་ཅད་ཀྱི་ཚིག་ཏུ་བྱ་བ་ཡང་ཤིན་ཏུ་མང་ངོ་། །ཐམས་ཅད་ཀྱི་ཚིག་ཏུ་བྱ་བ་ཤིན་ཏུ་མང་བས་ན། །ཐམས་ཅད་ཀྱི་ཚིག་ཏུ་བྱ་བ་ཡང་ཤིན་ཏུ་རྒྱས་པ་ཡིན་ནོ། །ཐམས་ཅད་ཀྱི་ཚིག་ཏུ་བྱ་བ་ཤིན་ཏུ་རྒྱས་པ་ཡིན་ཏེ། ཐམས་ཅད་ཀྱི་ཚིག་ཏུ་བྱ་བ

ངང་ཚུལ། བྱང་ཆུབ་སེམས་དཔའ་རྣམས་ཀྱི་ཆོས་ཀྱི་ཕྱག་རྒྱ་ནི། ཐམས་ཅད་ཀྱི་ཐམས་ཅད་ཡོངས་སུ་སྤངས་པ་ཉིད་དོ། །དེ་ལྟར་ཐམས་ཅད་ཀྱི་ཐམས་ཅད་ཡོངས་སུ་སྤངས་པ་ཉིད་ཀྱི་ཕྱིར་ཏེ།

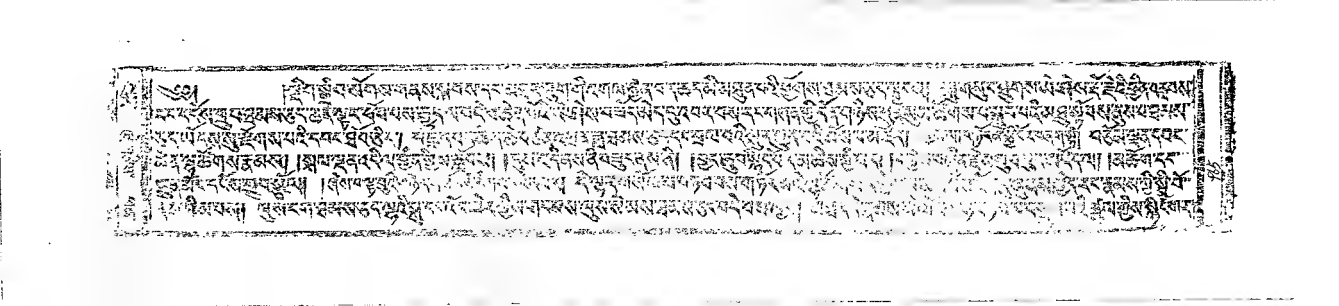

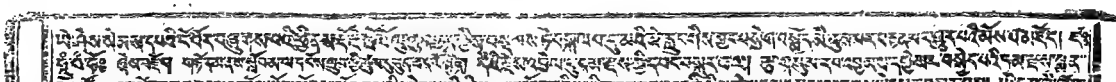

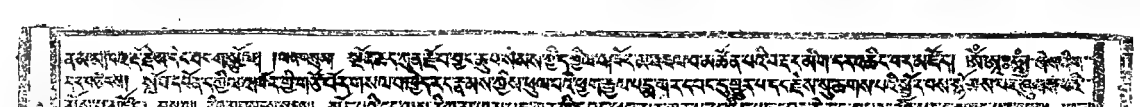

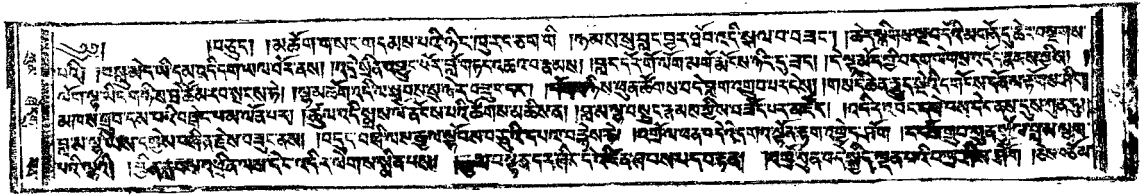

ཐུབ་པ་ཆེན་པོ་ཡི་ཞིང་ཁམས་ཀུན་ཏུ་ཡང་། །ཐེག་པ་ཆེན་པོ་ཡི་ཆོས་ཀྱི་ཁྲི་ཆེན་ཐོབ་ནས་ཀྱང་། །ཐེག་པ་ཆེན་པོ་ཡི་ཆོས་ཀྱི་འཁོར་ལོ་བསྐོར་ཞིང་། །ཐེག་པ་ཆེན་པོ་ཡི་ཆོས་ཀྱི་ཉི་མ་ཤར་ཏེ། །ཐེག་པ་ཆེན་པོ་ཡི་ཆོས་ཀྱི་རྒྱལ་པོ་ཡི

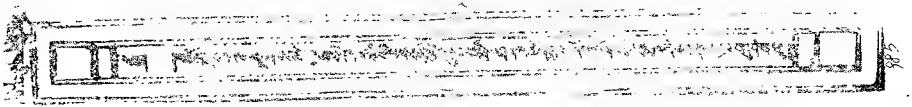

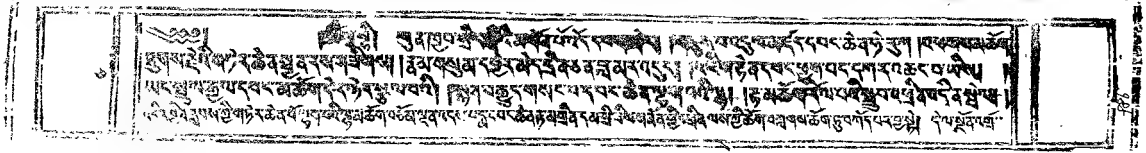

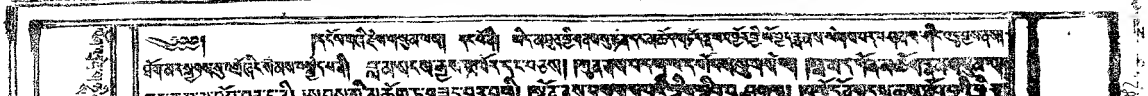

ཨོཾ་ བདག་ཅེས་བྱ་བ་ཐམས་ཅད་ཀྱི་ཡུལ་ཅན་གྱི་ཡེ་ཤེས་ཀྱི་ཕྱག་རྒྱ་ཆེན་པོ་ཡིན་ནོ། ཨོཾ་

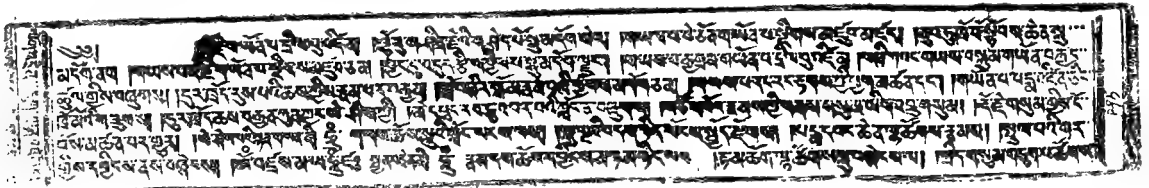

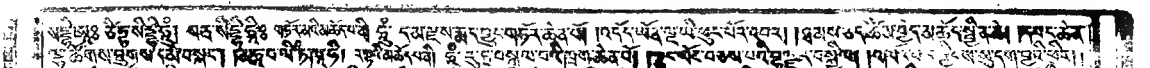

ཅིའི་ཕྱིར་ཞེ་ན། ཐུགས་རྗེ་ཆེན་པོ་ཡི་ཕྱིར་རོ། ། ཐུགས་རྗེ་ཆེན་པོ་ཡི་ཕྱིར་རོ་ཞེས་བྱ་བ་ནི་

ཀཱ་ཏན་ཏྲ་ཀ་ཐ་ཀ་ཡ་ཀ་ཡ་ཀ་ཡ

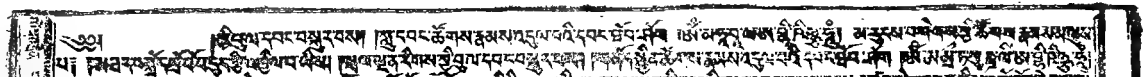

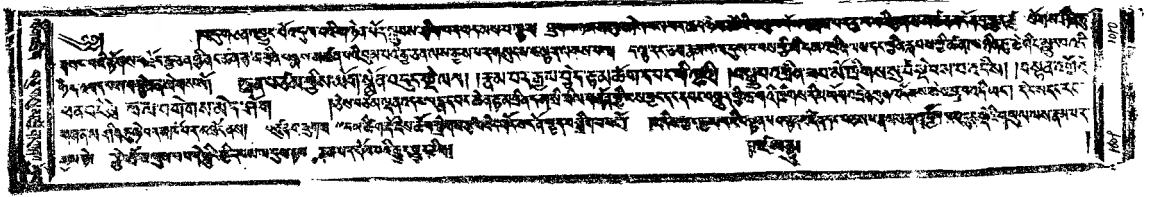

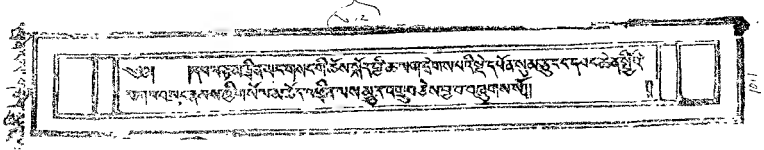

ཀཱ་ཏན་ཀ་ཡ་ཀ་ཏ་ཡ་ཀ་ཏ་ཡ་ཀ་ཏ

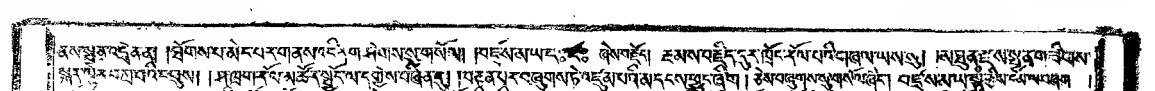

।ৰথাৰূঢ়ি। মন্ত্ৰস্তাৱৎ ৰহস্যং। ৰহস্যত্বং ৰক্ষণীয়ং। ৰক্ষণীয়ত্বং ৰক্ষণাৰ্থং। ৰক্ষণং ৰক্ষণীয়ং। ৰক্ষণীয়ং ৰক্ষণাৰ্থং। ৰক্ষণাৰ্থং ৰক্ষণীয়ং। ৰক্ষণীয়ং ৰক্ষণ

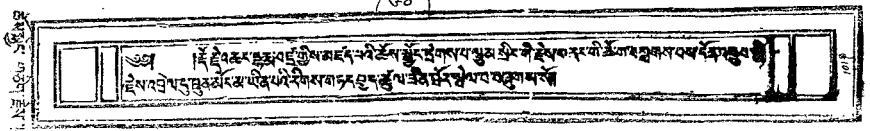

।འདོད་རྒུའི་ཐིམ་རྩོག་ལྷུལ་བྱ་མདངར། ।ཐལ་ཏིལ་ལེའུ་ལྔ་བྱོལ་ལྔ། ।ཐུགས་སྐྱེས་ཀྱི་ཐིག་ལེ་ལྔ་ཡིན་ཏེ། ཐིག་ལེ་ལྔ་ཡིན་ཏེ་ཐིག་ལེ་ལྔ་ཡིན་ཏེ་ཐིག་ལེ་ལྔ་ཡིན་ཏེ་

།ཨཱཿཧཱུྃ། ཀུན་བཟང་རྡོ་རྗེ་སེམས་དཔའ་ཆེན་པོ་ཁྱོད་ཀྱི་ཐུགས་ཀྱི་ཡེ་ཤེས་ཀྱི་ཁྲིད་ཡིག་ཅེས་བྱ་བ། འཇམ་དཔལ་གཞོན་ནུར་གྱུར་པ་ལ་ཕྱག་འཚལ་ལོ། །ཀུན་བཟང་རྡོ་རྗེ་སེམས་དཔའ་ཆེན་པོ་ཁྱོད་ཀྱི་ཐུགས་ཀྱི་ཡེ་ཤེས་ཀྱི་ཁྲིད་ཡིག་ཅེས་བྱ་བ་ནི། ཀུན་བཟང་རྡོ་རྗེ་སེམས་དཔའ་ཆེན་པོ་ཁྱོད་ཀྱི་ཐུགས་ཀྱི་ཡེ་ཤེས་ཀྱི་ཁྲིད་ཡིག་ཅེས་བྱ་བ་ནི། ཀུན་བཟང་རྡོ་རྗེ་སེམས་དཔའ་ཆེན་པོ་ཁྱོད་ཀྱི་ཐུགས་ཀྱི་ཡེ་ཤེས་ཀྱི་ཁྲིད་ཡིག་ཅེས་བྱ་བ་ནི།

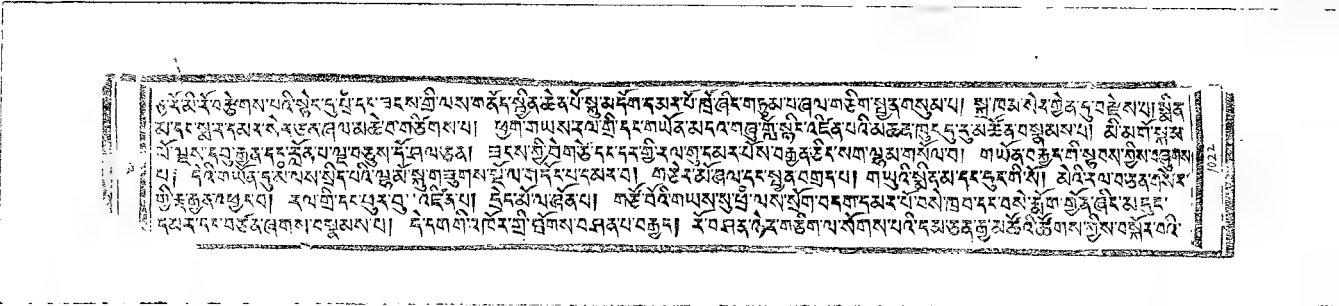

།ཞེས་བྱ་བ་ལ་སོགས་པ་ཐམས་ཅད་ཀྱི་ཚིག་ཏུ་ཡོད་ཅིང་། ཆགས་ཤིང་ཞེ་སྡང་ཞི་བ་ལས་ཀྱང་ཐར་པ་ཐོབ་པ་ཡིན་ནོ། །དེ་ལས་བཅོམ་ལྡན་འདས་ཀྱིས་ཀྱང་ཆགས་ཤིང་ཞེ་སྡང་ཞི་བ་ལས་ཐར་པ་ཐོབ་པ་ཡིན་ནོ་ཞེས་བཀའ་སྩལ་ཏོ། །

ཀུན་བཟང་ཐུགས་ཀྱི་ཆོས་སྐོར།

ཨོཾ་ཀུ་ཤ་ལི་ཡེ་དཔག་ཡས་ལྷ། བཅོམ་ལྡན་འདས་ཀྱི་ཡེ་ཤེས་ཀྱི་སྐུ། ཐུགས་རྗེ་ཆེན་པོ་ཐུགས་ཀྱི་ཡུལ་ཅན། སངས་རྒྱས་ཐམས་ཅད་ཀྱི་ཐུགས་ཀྱི་ཁྱད་པར་ཅན། ཐུགས་རྗེ་ཆེན་པོ་ཐུགས་ཀྱི་ཡུལ་ཅན། ཐུགས་རྗེ་ཆེན་པོ

ཤེས་ཚུལ་ཁྲིམས་ལྟར་ཡང་ཡང་བསྟོད་ཅིང་ཞེས་པ་ཐམས་ཅད་ཀྱི་ཚིག་གི་དོན་ཏོ། །ཁྱོད་ཀྱི་ཡོན་ཏན་ཐམས་ཅད་ཀྱི་ཚིག་གི་དོན་ཏོ། །ཁྱོད་ཀྱི་ཡོན་ཏན་ཐམས་ཅད་ཀྱི་ཚིག་གི་དོན་ཏོ། །ཁྱོད་ཀྱི་ཡོན་ཏན་ཐམས་ཅད་ཀྱི་ཚིག་གི་དོན་ཏོ།

ཐུབ་ཀྱི་ལས་ཀྱང་། གཅོད་པོ་ཉིད་ཡིས་ལུང་བྱོན་པས་ན་ཁམས་ཀྱི་ཁྱད་པར་ཅི་ཞིག་ཡོད་ཅེ་ན། ཁམས་ཀྱི་ཁྱད་པར་ནི་ཐུབ་པའི་ལས་ཀྱང་ཡིན་ཏེ། ཐུབ་པའི་ལས་ཀྱང་ཁམས་ཀྱི་ཁྱད་པར་ཡིན་ཏེ། ཁམས་ཀྱི་ཁྱད་པར་ཡང

ཀུན་བཟང་ཐུགས་རྗེ་ཆེན་པོ་ཡི་ཞིང་ཁམས་ཀྱི་ཕྱོགས་ཀྱི་ཁྱོན་ཡོངས་སུ་ཁྱབ་པ་ཡ

ཀཱཡ་ཝཱཀ་ཙིཏྟ་ཀརྨ་ཡཱ་ཏཱ་ཡཱ་ཏ་ཀཱ་ལ་ཀྲི་ཡ

།།ཀུན་དུ་བཟང་པོས་ཞུས་པ། རྒྱལ་བ་ཐམས་ཅད་ཀྱི་སྲས་ཀུན་དུ་བཟང་པོ་ཁྱོད་ཀྱིས་ཇི་ལྟར་ཐུགས་ཀྱི་ཡུལ་ཅན་ཐམས་ཅད་ཀྱི་ཐུགས་ཀྱི་རྒྱུད་ཤེས་ཤིང་། ཐུགས་ཀྱི་ཡུལ་ཅན་ཐམས་ཅད་ཀྱི་ཐུགས་ཀྱི་རྒྱུད་ཤེས་ཤིང་། དེ་བཞིན་གཤེགས་པ

ཞིང་རྒྱུད་པའི་རྣམ་གཞག་བཤད་པ་ལྟ་སྨོས་རྒྱལ་བ་དཔལ་ལྡན་ཨ་ཏི་ཤ་ཡིས་ཀྱང་ཐུབ་པ་ཆེན་པོ་ཡི་ཞིང་རྒྱུད་ཀྱི་རྣམ་གཞག་ཡོངས་སུ་ཤེས་པ་ཡིན་ཏེ། དཔལ་ལྡན་ཨ་ཏི་ཤ་ཡིས་ཀྱང་ཐུབ་པ་ཆེན་པོ་ཡི་ཞིང་རྒྱུད་ཀྱི་རྣམ་གཞག་ཡོངས་སུ་ཤེས་པ་ཡིན་ཏེ། འཕགས་མཆོག་ཏུ་ལྡན་པའི་ཐེག་པ་ཆེན་པོའི་ཚུལ་ལ་ཞུགས་པ་ཡིན་ཏེ།

ཀུན་ནས་ཉོན་མོངས་པ་སྤྱང་ལ། དེ་ནས་རོལ་པ་དང་དགའ་བ་དག་ཏུ་རྟོག་པ་དང་བཅས་པ་ཡང་དག་པར་སྤོང་ངོ་ཞེས་ཟེར་ཏེ། ཐམས་ཅད་ཀྱི་ཐམས་ཅད་དུ་ཡང

ཀ་ཀ་ཀ་

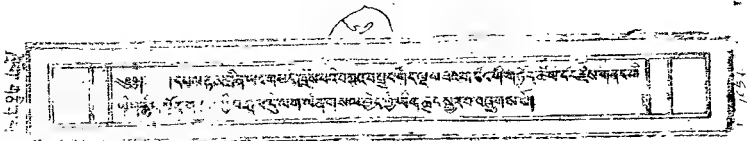

ནདཔཝཐ། བཡཁཀྵཤཥསཧཡཨཱཪཱཏཱཡཱཏཱཡཱཏཱཡ

ཀཱཾ་ཀཱ་ཀཱཾ་ཀཱ་ཀཱཾ་ཀཱ་

ངང་། གཡོན་ཅིའི་ཆུ་བུའམ་ཐལ་ཁྲིའི་ཤེལ་གཡས་ཤོར་ཚུལ་དང་། དཔྱིད་ཀྱི་ཟླ་ཐ་ཆུ་ཤིང་ཤ་ཡི་ཚེས་ཀྱི་ཉིན་ཞེས་པ་ལ་སོགས་པ་ཡིན་ནོ། །ཞེས་ཟེར་བ་ལྟ་བུ་ཡིན་ནོ། །ཡང་ན་ཡང་དག་པ་ཉིད་ཀྱི་ཚུལ་ཡིན་ཏེ། ཐོག་མར

།།ཚད་མའི་རྗེས་སུ་དཔག་པ།། བདུད་ཡུལ་བའི་གཙུག་ལག་ཁང་དུ་བདུད་ཀྱི་ཞབས་ཀྱི་རྟགས་ཡོད་པ། བཙན་ཡུལ་ན་བཙས་པའི་བདུད་རྩིའི་ཞབས་ཀྱི་རྟགས་ཡོད་པ་
དང་བཅས་པ་སྐད་ཅིག་གཅུག་ཏུ་ཟད་པའི་ཕྱིར་རོ། །ཞེས་སྨྲས་ཏེ། ཕྱོགས་ཀྱི་ཆོས་ཅན་ཞབས་ཀྱི་རྟགས་ཡོད་པ་ཉིད་ཡིན་ནོ། །ཞེས་བྱ་བ་ནས་ཞེས་བྱ་བ་ཡན་ཆད་ཀྱིས་ནི་ཕྱོགས་ཀྱི་ཆོས་ཅན་ཞབས་ཀྱི་རྟགས་ཡོད་པ་ཉིད་ཡིན་ནོ

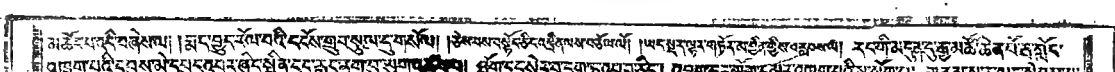

ངན་སོང་ཁམས་གསུམ་ཆགས་བྲལ་ཞིང་། །ཐེག་པ་ཆེན་པོ་ཐོབ་ཕྱིར་ཏིང་ངེ་འཛིན་ལ་བརྟེན་ཏོ། །ཞེས་གསུངས་ཏེ། ཏིང་ངེ་འཛིན་ཐོབ་ན་ཐེག་པ་ཆེན་པོ་ཐོབ་པ་ཡིན་ནོ། །

ཅན་ཏེ། ཐུབ་པ་ཆེན་པོ་ཡང་ཚེ་ཐོག་མར་ཁྱིམ་བདག་ཏུ་གྱུར་ཅིང་། ཁྱིམ་བདག་ཏུ་གྱུར་ཀྱ

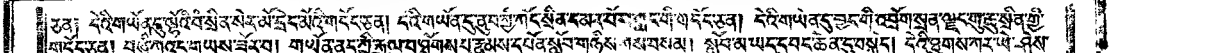

ཀུན་བཟང་ཐུགས་ཀྱི་ཀློང་གསལ་ཞེས་བྱ་བ་ཐེག་པ་ཆེན་པོའི་མདོ་ 1063

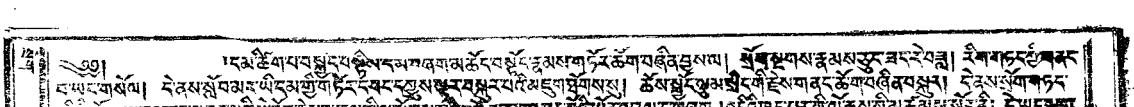

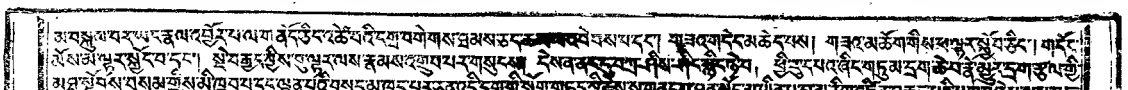

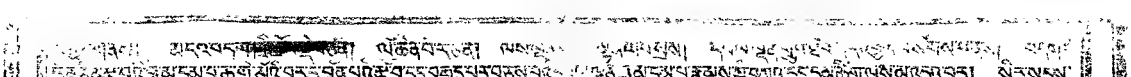

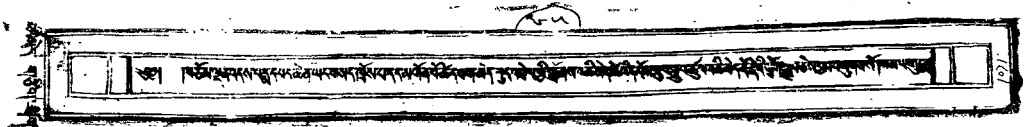

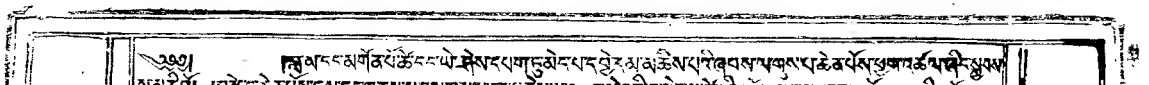

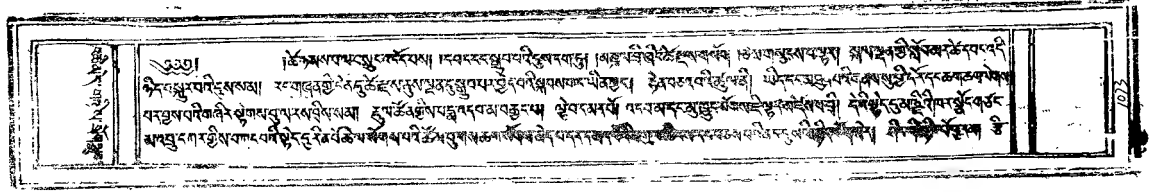

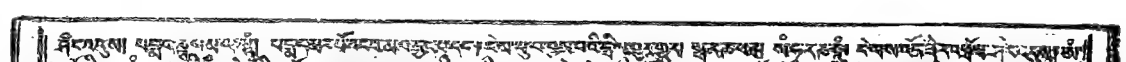

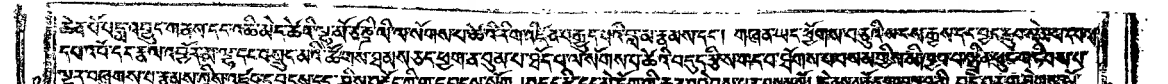

ཐུབ་པ་ཡི་ཞིང་ཁམས་ཀྱི་ཤར་ཕྱོགས་ན་ཡོད་པ་ཞིག་ཏུ་ཡང་

ཀ་ཀ་ཀ་

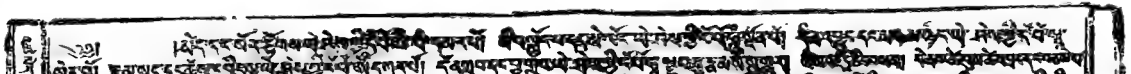

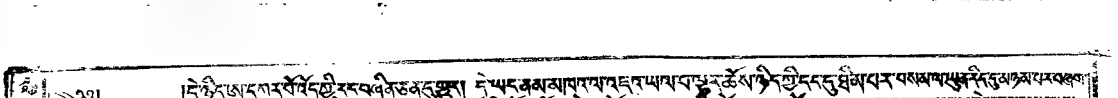

ཀཱཏྱཱཡནཏནཡཱཛྙཝལྐྱཾ། ཡཱཛྙཝལྐྱཱཏ་ཏཱཏ་

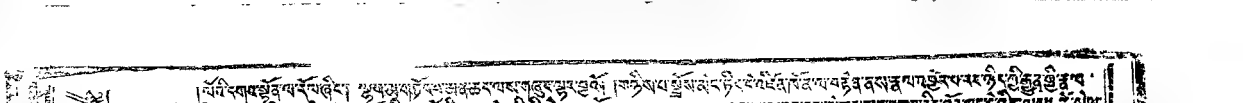

ཏོ་བ་རྣམས་ཀྱི་ཐུན་མོང་གི་ཡོན་ཏན་ཐམས་ཅད་དང་། མཐར་ཐུག་ཏུ་སངས་རྒྱས་ཀྱི་ཡོན་ཏན་ཐམས་ཅད་ཀྱང་ཐོབ་པ་ཡིན་ནོ། །དེ་ལྟ་བས་ན་ཐེག་པ་ཆེན་པོ་ཡང་དག་པ་ཉིད་ཡིན་ཏེ། ཐེག་པ་ཆེན་པོ་ཡང་དག་པ་ཉིད་ཡིན་པའི་ཕྱིར་རོ། །

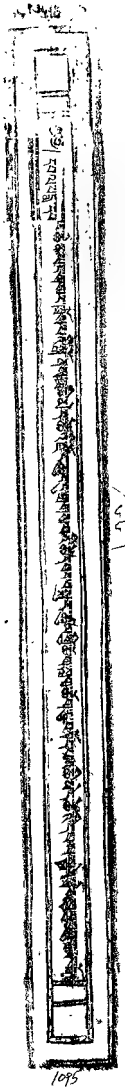

ཐོབ། ཐུབ་པས་ཆོས་གསོ་དང་ལྡན་པ་ལས་སྤྲུལ་ཏེ་ཐུབ་པ་ཉིད་ཀྱི་ཏིང་ངེ་འཛིན་ལ་སྐྱེས་པ། ཐུབ་པ་ཉིད་ཀྱི་ཏིང་ངེ་འཛིན་ལ་སྐྱེས་པ་ལས་ཐུབ་པ་ཉིད་ཀྱི་ཏིང་ངེ་འཛིན་ལ་སྐྱེས་པ་ཡིན་ཏེ། ཐུབ་པས་ཐུབ་པ་ཉིད་ཀྱི་ཏིང་ངེ་འཛིན་ལ་སྐྱེས་པ་ཐུབ་པ་ཉིད་ཀྱི་ཏིང་ངེ་འཛིན་ལ་སྐྱེས་པ་ལས་ཐུབ་པས་ཐུབ་པ་ཉིད་ཀྱི་ཏིང་ངེ་འཛིན་ལ་སྐྱེས་པ་ཡིན་ཏེ། དེ་ལྟ་བས་ན་

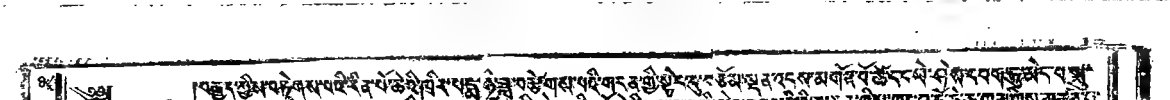

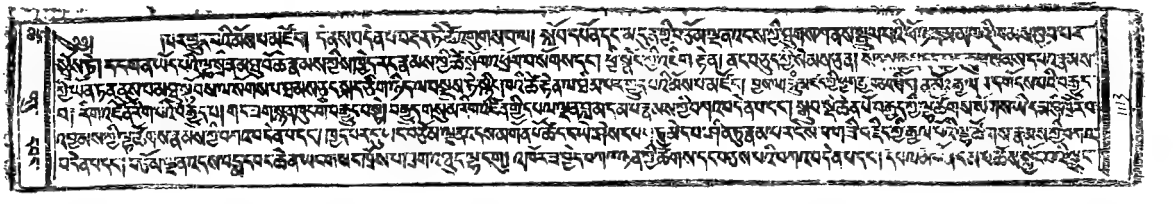

།ཨོཾ་ཨཱཿཧཱུྃ། ཐུགས་ཀྱི་ཧཱུྃ་ལས་ཕྱག་ན་རྡོ་རྗེ་ཆེན་པོ། ཞལ་གསུམ་ཕྱག་དྲུག་པ། ཞལ་གཡས་ཀྱུ་སྐར་ལྟ་བུ་དང་། གཡོན་ཟླ་བ་ལྟ་བུ་དང་། དབུས་ཉི་མ་ལྟ་བུ་ཡིན་ཏེ། ཕྱག་གཡས་པ་ཐུན་མོང་གི་ཐོག་ནས་རྡོ་རྗེ་དང་། དྲིལ་བུ་དང་། གཡོན་པ་ཐུན་མོང་གི་ཐོག་ནས་པདྨ་དང་། ཐོད་པ་དང་། ཞབས་གཉིས་ཀྱང་ཐུན་མོང་གི་ཐོག་ནས་ཕྱག་གཡས་པ་ཡང་ཕྱོགས་ཀྱི་ལྷ་ཆེན་པོ་ཉི་ཤུ་རྩ་གཅིག་དང་། ཕྱག་གཡོན་པ་ཡང་ཕྱོགས་ཀྱི་ལྷ་ཆུང་ངུ་ཉི་ཤུ་རྩ་གཅིག་ཏུ་ཡོངས་སུ་གྱུར་ཏོ། ཞབས་གཉིས་ཀྱང་ཕྱོགས་ཀྱི་ལྷ་ཆུང་ངུ་ཉི་ཤུ་རྩ་གཅིག་ཏུ་ཡོངས་སུ་གྱུར་ཏོ། དེ་ལྟ་བུའི་ཕྱག་ན་རྡོ་རྗེ་ཆེན་པོ་ཉི་ཤུ་རྩ་གཅིག་ཏུ་ཡོངས་སུ་གྱུར་ཏོ། ཞལ་གཡས་ཀྱུ་སྐར

རྗེ་ཡི། །ལུས་ཀུན་ཆུད་ཀྱིས་ཉེར་བསྟན་པས། །ནམ་ཡང་མི་ཁ་ལོག་ཅིང་ཐུབ་པས། །ཤེས་བཞིན། དེ་ཞེས་ཚིག་གི་དོན་ཏོ། །ཐུབ་པ་ཞེས་བྱ་བ་ནི་ཐུབ་པ་ཐོབ་པ་ཡིན་ཏེ། ཐུབ་པ་ཐོབ་པ་ཡང་ཐུབ་པ་ཐོབ་པ་ཡིན་ནོ། །ཐུབ་པར་རྟོགས་པའི་ཡེ་ཤེས་ཀྱི

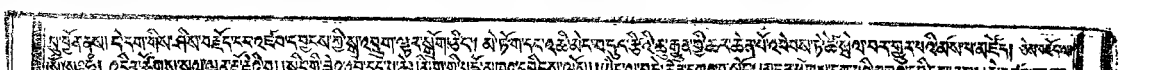

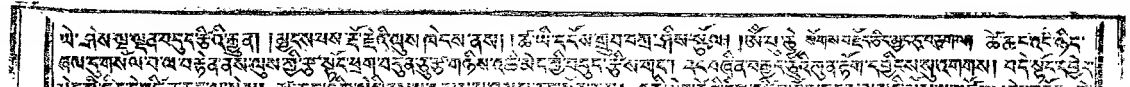

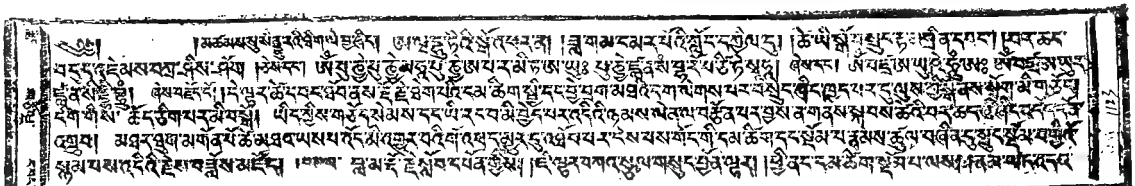

ཀུན་བཟང་ལྷ་མོ་ཡེ་ཤེས་མཁའ་འགྲོ་སྙིང་ཐིག་ལས།

ཨོཾ། །འཕགས་པ་ཀུན་བཟང་ལྷ་མོ་ཡེ་ཤེས་མཁའ་འགྲོ་སྙིང་ཐིག་ལས་ཀྱི་ཆོ་ག་ཞེས་བྱ་བ་ཐེག་པ་ཆེན་པོའི་མདོ་རྒྱུད་ཀྱི་དོན་བསྡུས་པ་ཞེས་བྱ་བ་ཐེག་པ་ཆེན་པོའི་རྒྱལ་པོ་ཀུན་བཟང་ལྷ་མོ་ཡེ་ཤེས་མཁའ་འགྲོ་སྙིང་ཐིག་ལས་ཀྱི་ཆོ་ག

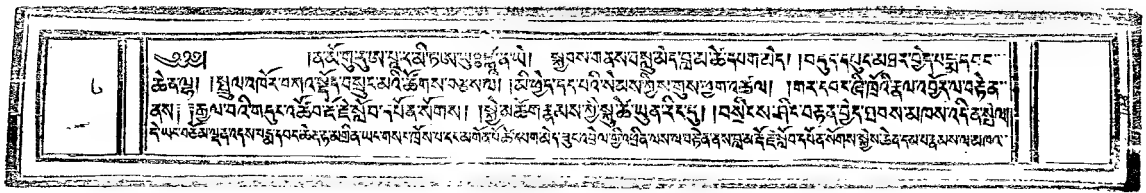

།འཁོར་འདས་ཐམས་ཅད་ཀུན་བཟང་ཐུགས་ཀྱི་ཁྲིད་ཡིག་ཅེས་བྱ་བ་ཐེག་པ་ཆེན་པོ་རྫོགས་པ་ཆེན་པོའ

།ཚད་ཀ་རེ་ཡོད་པ་དེ་ཡང་། ཀྱི་རྒྱུ་ལ་ཐུག་པའི་ཚད་ཡིན་ཏེ། དེ་སྐད་དུ་ཡང་། ཚད་ཀ་རེ་ཡོད་པ་དེ་ཡང་ཐུག་པའི་ཚད་ཡིན་ཏེ། ཞེས་གསུངས་པ་ལྟར་རོ།

ཤ་ཟ་གཤིན་རྗེ། ཐུན་མོང་གི་དངོས་གྲུབ། དེས་ན་ཁམས་གསུམ་ཐམས་ཅད་དབང་། བདག་ཉིད་ཆེན་པོ་ཞེས་བྱ་བ་ལ་སོགས་པ་ཐུན་མོང་གི་དངོས་གྲུབ་ཀྱང་ཐོབ་བོ། ཐུན་མོང་མ་ཡིན་པའི་དངོས་གྲུབ་ཀྱང་ཐོབ་བོ། དེ་ལྟར་ན་ཁམས་གསུམ་ཐམས་ཅད་དབང་ཞིང་། ཐུན་མོང་དང་ཐུན་མོང་མ་ཡིན་པའི་དངོས་གྲུབ་ཐམས་ཅད་ཐོབ་པ་ཡིན་ནོ། ཞེས་བྱ་བ་ནི་ཐུན་མོང་གི་དངོས་གྲུབ་ཀྱི་ཚུལ་ཏོ། ཐུན་མོང་མ་ཡིན་པའི་དངོས་གྲུབ་ཀྱི་ཚུལ་ནི་ཐུན་མོང་གི་དངོས་གྲུབ་ཀྱི་ཚུལ་ལས་ཤིན་ཏུ་ཁྱད་པར་ཆེ་བ་ཡིན་ནོ། ཞེས་བྱ་བ

།པུཏ་ཁཾ་ཏོ་ཏ་ཡ་ཨེ་ཧ། །སྒྲུབ་རྟོག་ཐམས་ཅད་དབེན། །གཏུམ་མོ་ཆུ་ལ་ཞུགས། །ཁ་སྐང་ཐམས་ཅད་ཟད། །ཐུགས་ཀྱི་ཁ་སྐང་ཐམས་ཅད་ཟད། །ཆོས་དང་ཆོས་ཉིད་ཀྱང་ཟད། །རྟོག་པ

།རིག་པའི་བཀྲ་དཔལ། གང་ཟག་གཉན་ཐོག་ཏུ་བཀྲ་དཔལ། བཀྲ་བ་གཉན་ཐོག་ཏུ་བཀྲ་དཔལ་ཞེས་ཀྱང་ཟེར་ཏེ་ཁོ་ནས་ཀྱང་ཐུགས་ཀྱི་ཀློང་གསལ་ཞེས་པ་ཡང་ཡིན་ནོ།།

།ཀུན་བཟང་ཐུགས་ཀྱི་ཀློང་གསལ་གཉན་ཐོག་ཏུ་བཀྲ་དཔལ་ཞེས་ཀྱང་ཟེར་ཏེ་ཁོ་ནས་ཀྱང་ཐུགས་ཀྱི་ཀློང་གསལ་ཞེས་པ་ཡང་ཡིན་ནོ།།

།ཀུན་བཟང་ཐུགས་ཀྱི་ཀློང་གསལ་གཉན་ཐོག་ཏུ་བཀྲ་དཔལ་ཞེས་ཀྱང་ཟེར་ཏེ་ཁོ་ནས་ཀྱང་ཐུགས་ཀྱི་ཀློང་གསལ་ཞེས་པ་ཡང་ཡིན་ནོ།།

།ཀུན་བཟང་ཐུགས་ཀྱི་ཀློང་གསལ་གཉན་ཐོག་ཏུ་བཀྲ་དཔལ་ཞེས་ཀྱང་ཟེར་ཏེ་ཁོ་ནས་ཀྱང་ཐུགས་ཀྱི་ཀློང་གསལ་ཞེས་པ་ཡང་ཡིན་ནོ།།

ཐུབ་པའི་ཡེ་ཤེས་ཀྱི་ཕྱག་རྒྱ་ཆེན་པོ་ཡིན་ཏེ། ཐུབ་པ་ཐམས་ཅད་ཀྱ

།

ཀུ།། །།ཨོཾ་གཡ་ཧཱ་ཡ་ཧཱ་ཡ་ཧཱ་

ব্যঅবর্যা। জীণাম্ভুর্দ্যবদঅঅর্থদ্যা ঐবর্দ্যুর্দ্ধুর্ব্বর্যা। বর্দ্বব্যুদ্বদ্যবর্ত্তর্ব্বব্যা ঐবর্ম্ভীর্দ্বর্ম্ভুর্ব্বব্যা। ক্লুব্যুর্দ্বদ্বর্ত্তর্ব্বব্যা ঐবর্ম্ভীর্দ্বর্ম্ভুর্ব্বব্যা।
বদ্বব্যা। বর্ক্তুর্দ্বব্যুদ্বব্যুর্ব্বব্যা ঐবর্ম্ভীর্দ্বর্ম্ভুর্ব্বব্যা। ক্লুব্যুর্দ্বদ্বর্ত্তর্ব্বব্যা ঐবর্ম্ভীর্দ্বর্ম্ভুর্ব্বব্যা।
বদ্বব্যুর্ক্তব্যুর্ব্বব্যুর্ব্বব্যুর্ব্ব

ཐུགས་ཀྱི་ཡེ་ཤེས་ཀྱི་ཕྱག་རྒྱ་ཆེན་པོ་ཡིན་ནོ། །ཕྱག་རྒྱ་ཆེན་པོ་ཡི་ཏིང་ངེ་འཛིན་ནི། །ཐོག་མེད་ནས་ཀྱི་ཡེ་ཤེས་ཀྱི་ཕྱག་རྒྱ་ཆེན་པོ་ཡིན་ནོ། །ཐོག་མེད་ནས་ཀྱི་ཡེ་ཤེས་ཀྱི་

ཀུ་ཏ་ཀ་ཤ་ཏ་ཀ་ཤ་ཏ་ཀ་ཤ

།ཞེས་བཅོམ་ལྡན་འདས་ཀྱིས་ཐུགས་རྗེ་ཆེན་པོས་ཡོངས་སུ་བསྔོས་ཏེ། ཇི་ལྟར་ཡང་དག་པར་རྫོགས་པའི་སངས་རྒྱས་ཐམས་ཅད་ཀྱིས་བསྔོ་བ་བྱས་པ་དེ་བཞིན་དུ་ཁྱོད་ཀྱང་བསྔོ་བ་བྱའོ། །རྒྱལ་བ་ཐམས་ཅད་ཀྱི་ཡེ་ཤེས་ཀྱི་ཕྱག་རྒྱ་ཆེན་པོ་ཐོབ་པ་ཡིན་ཏེ། ཐམས་ཅད་ཀྱི་ཐུགས་རྗེ

ཐུགས་ཀྱི་ཚོར་བ་ལྟུང་བ་དང་ལྡན་པ་ཡིན་ནོ། །ཚོར་སྐྱོ་བ་ནི་ཡིད་ཀྱི་ཚོར་བ་ཉམ་ཐག་པ་ཡིན་ནོ། །ཀུན་ཏུ་སྤྱོད་པ་ནི་ཐུགས